MAPA DE REGISTRO DE PILADORAS 2018
PROVINCIAS DE CAÑAR, EL ORO, GUAYAS, LOJA, LOS RÍOS Y MANABÍ

ECUADOR - ESCALA 1:800.000

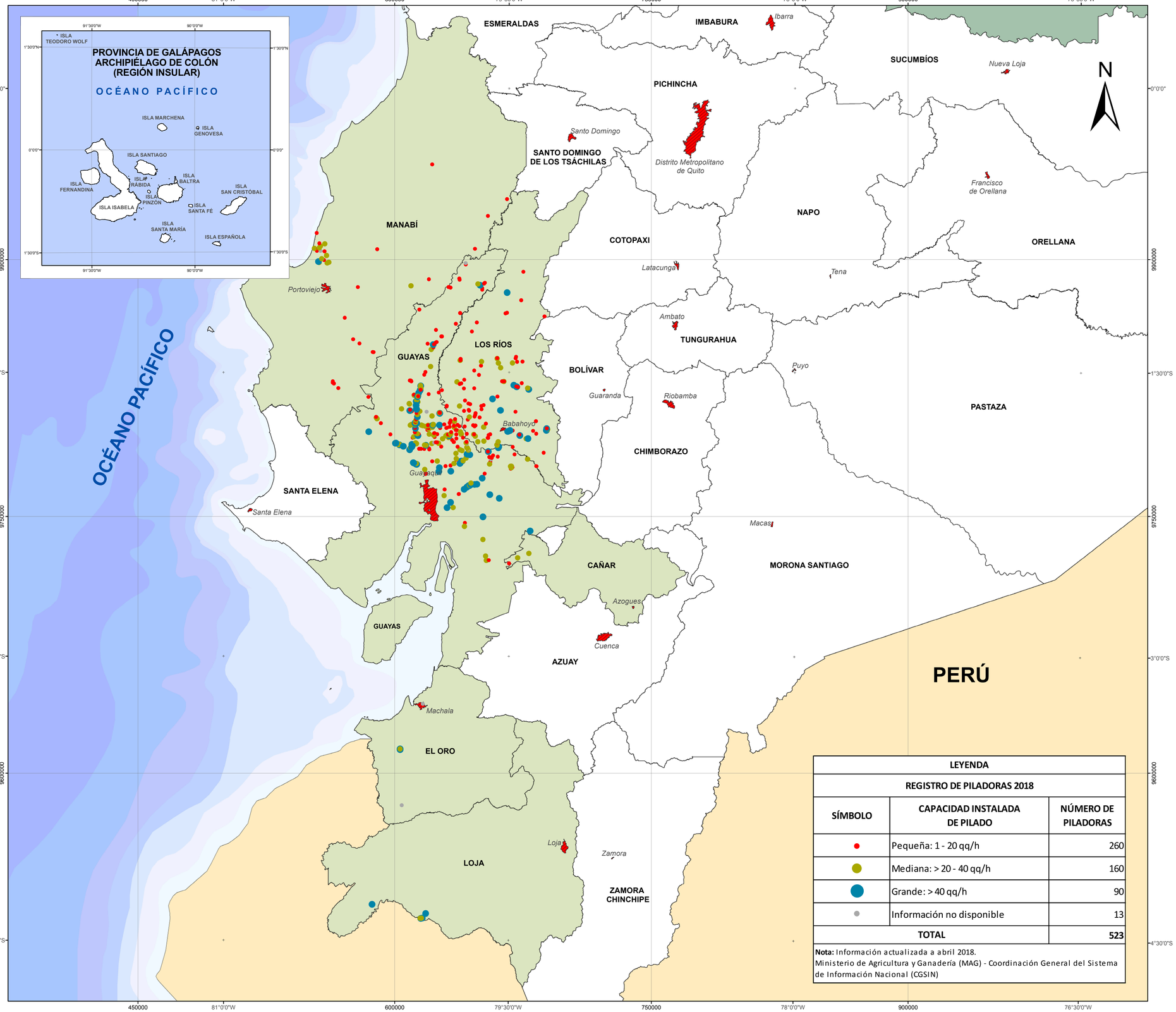

LEYENDA		
REGISTRO DE PILADORAS 2018		
SÍMBOLO	CAPACIDAD INSTALADA DE PILADO	NÚMERO DE PILADORAS
●	Pequeña: 1 - 20 qq/h	260
●	Mediana: > 20 - 40 qq/h	160
●	Grande: > 40 qq/h	90
●	Información no disponible	13
TOTAL		523

Nota: Información actualizada a abril 2018.
Ministerio de Agricultura y Ganadería (MAG) - Coordinación General del Sistema de Información Nacional (CGSIN)

SÍMBOLOS CONVENCIONALES

- Capitales de provincia
- Provincias intervenidas
- Límite provincial
- Límite internacional - Colombia
- Límite internacional - Perú

PILADORA:

Infraestructura donde se realizan los diferentes procesos para obtener arroz pilado.

Escala Gráfica 1:800.000

0 15 30 60 90 120 150 Km

Elipsoide y Dátum Horizontal: Sistema Geodésico Mundial WGS 84
Dátum Vertical: Nivel Medio del Mar - Estación Mareográfica de la Armada Santa Elena - Ecuador
Proyección Universal Transversa de Mercator UTM
Zona 17 Sur

Este producto se encuentra publicado en el Geoportal del Agro Ecuatoriano: http://geoportal.agricultura.gob.ec

MINISTERIO DE AGRICULTURA Y GANADERÍA

TEMA:
MAPA DE REGISTRO DE PILADORAS 2018
PROVINCIAS DE CAÑAR, EL ORO, GUAYAS, LOJA, LOS RÍOS Y MANABÍ

FUENTE:
- Marco de lista de la ubicación de piladoras en el Ecuador continental, 1:50.000, 2012 (*).
* Levantamiento de campo para actualización del marco de lista de piladoras, CGSIN, 2018.
- Instituto Geográfico Militar (IGM), Cartografía Base, 1:250.000, 2013.
- Comité Nacional de Límites Internos (CONALI), límites territoriales provinciales, 1:50.000, 2018.
- Comité Nacional de Límites Internos (CONALI), límites territoriales Islas Galápagos, 1:50.000, 2014.

ELABORACIÓN:
Coordinación General del Sistema de Información Nacional (CGSIN)
Abril 2018

PUBLICACIÓN:
Coordinación General del Sistema de Información Nacional (CGSIN)
Septiembre 2018

ESCALA:
Esc. de trabajo: 1:50.000
Esc. gráfica: 1:800.000