

# ECUADOR CONTINENTAL - MAPA DE USO Y COBERTURA DE LA TIERRA 2003

## VERSIÓN 2

ECUADOR - ESCALA: 1:1.000.000

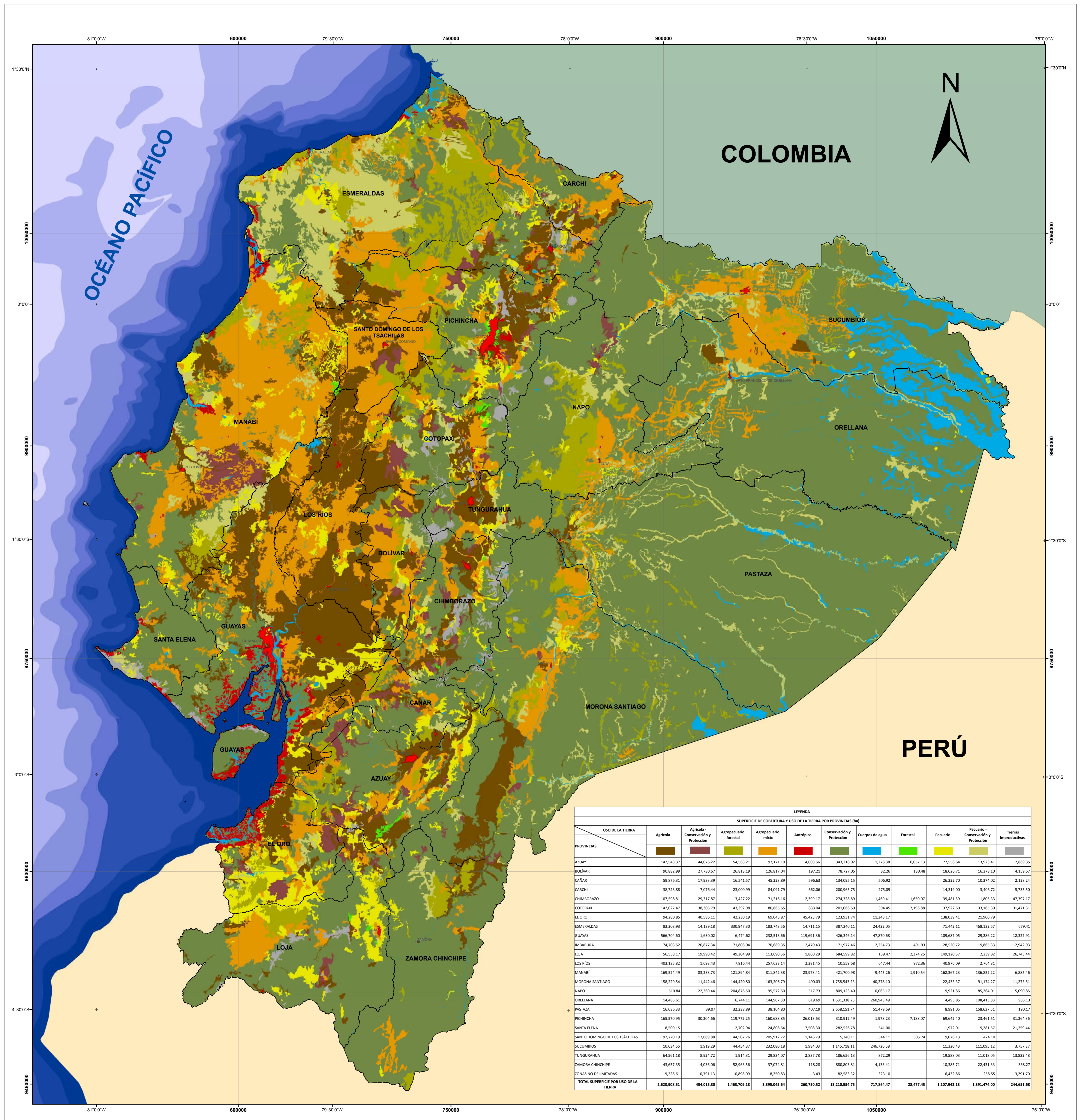

LEYENDA

SUPERFICIE DE COBERTURA Y USO DE LA TIERRA POR PROVINCIAS (ha)

USO DE LA TIERRA	Agrícola	Agrícola Conservación y Protección	Agropecuaria forestal	Agropecuaria mixta	Antiguo	Conservación y Protección	Cuerpos de agua	Forestal	Pecuario	Pecuario Conservación y Protección	Tierras improductivas
PROVINCIAS											
AZUAY	142,543.37	44,076.22	54,563.21	97,171.10	4,053.66	343,218.02	1,278.38	6,057.13	77,558.64	13,923.41	2,869.35
BOLÍVAR	90,882.99	27,730.67	26,813.19	126,817.04	197.21	78,727.05	32.26	130.48	18,026.71	16,278.10	4,159.67
CAÑAR	59,876.31	17,931.39	16,541.57	45,223.89	596.63	134,095.15	506.92	26,222.70	10,374.00	10,374.00	1,128.24
CARCHI	38,723.88	7,091.44	23,000.99	84,091.79	662.06	200,965.75	275.09	14,319.00	3,406.72	5,785.50	
CHIMBORAZO	107,598.81	29,317.87	3,427.22	71,216.16	2,399.17	274,328.89	1,469.41	3,650.07	39,481.59	11,805.33	47,397.17
COTOPAXI	142,027.47	38,305.79	43,392.98	80,865.65	833.04	201,066.40	394.45	7,196.88	37,922.60	33,185.30	31,471.31
EL ORO	94,280.85	40,586.11	42,230.19	69,045.87	45,423.79	123,931.74	11,248.17		138,094.41	21,900.79	
ESMERALDAS	83,203.93	14,139.18	330,947.30	183,743.56	14,711.15	387,340.11	24,422.05		71,442.11	408,132.57	679.41
GUAYAS	566,704.60	1,630.02	6,474.62	232,513.66	119,693.36	426,346.14	47,870.68		109,687.05	29,286.22	12,337.91
IMBABURA	74,703.52	20,877.34	71,308.04	70,689.35	2,470.43	171,977.46	2,424.73	491.93	28,520.72	19,865.33	12,943.93
LOJA	56,558.17	19,998.42	49,208.99	113,690.56	1,860.29	684,599.82	139.47	2,374.25	149,120.57	2,239.82	26,743.44
LOS RÍOS	403,135.82	1,693.43	7,916.44	257,633.14	2,281.45	10,559.68	647.44	972.36	40,976.60	2,764.31	
MANABI	169,524.49	83,233.73	121,894.84	811,842.38	23,973.41	421,700.98	9,445.36	3,910.54	162,367.23	136,852.22	6,885.46
MORONA SANTIAGO	158,229.54	11,442.46	144,420.80	163,206.79	490.01	1,758,543.23	40,278.10		22,433.17	91,174.27	13,273.51
NAPO	510.84	22,369.44	204,876.50	95,572.50	517.79	893,138.25	10,065.17		19,921.86	85,264.01	5,099.85
ORELLANA	14,485.63	6,744.11	144,967.30	619.69	1,613,338.25	290,943.49			4,493.85	106,413.83	983.13
PASTAZA	16,036.13	30.67	32,238.89	38,104.80	407.19	2,658,151.74	51,479.69		8,991.05	154,631.51	190.17
PICHINCHA	165,570.99	30,204.66	119,772.25	160,688.85	26,013.63	310,912.49	1,973.33	7,188.07	69,642.40	21,461.51	31,264.36
SANTA ELENA	8,509.15		2,762.94	24,868.64		7,598.30	282,526.78		541.00	11,972.01	11,239.44
SANTO DOMINGO DE LOS TSÁCHILAS	92,720.19	17,689.88	44,507.76	205,912.72	1,146.79	5,340.11		505.74	9,076.13	424.10	
SUCUMBIOS	10,634.55	1,919.29	44,454.37	232,080.18	1,068.03	1,145,718.11	246,726.58		11,320.43	111,095.12	3,757.37
TUNGURAHUA	64,561.18	8,924.72	1,914.31	29,834.07	2,837.78	186,656.13	872.29		19,588.05	11,895.05	13,832.48
ZAMORA CHINCHIPE	43,657.35	4,036.05	52,962.55	37,074.41	118.28	882,803.84	4,133.41		10,355.71	22,431.33	368.27
ZONAS NO DELIMITADAS	19,228.61	10,791.13	10,898.09	18,250.83	7.43	82,583.32	323.10		6,432.86	258.55	3,291.70
TOTAL SUPERFICIE POR USO DE LA TIERRA	2,423,968.51	454,015.90	1,463,709.18	3,395,045.64	260,750.52	13,210,554.75	717,864.47	28,477.45	1,107,942.11	1,391,474.00	244,651.68

Ubicación del Ecuador Continental respecto a América del Sur



SÍMBOLOS CONVENCIONALES

- Ciudades Principales
- Límite Provincial

Escala Gráfica: 1:1.000.000



Elipsoide y Dátum Horizontal: Sistema Geodésico Mundial WGS 84  
Dátum Vertical: Nivel Medio del Mar - Estación Mareográfica de la Armada Santa Elena - Ecuador  
Proyección Universal Transversa de Mercator UTM  
Zona 17 Sur

USO Y COBERTURA DE LA TIERRA:

El uso de la tierra constituye el empleo que el hombre da a los diferentes tipos de cobertura dentro de un contexto físico, económico y social, permitiendo definir la predominancia de las actividades rurales que se desarrollan.

Este es un producto de la Coordinación General del Sistema de Información Nacional (CGSIN), se encuentra publicado en el geoport del MAGAP: <http://geoport.agricultura.gob.ec>

Ministerio de Agricultura, Ganadería, Acuicultura y Pesca  
Coordinación General del Sistema de Información Nacional

TEMA: ECUADOR CONTINENTAL - MAPA DE USO Y COBERTURA DE LA TIERRA 2003 VERSIÓN 2

FUENTE: Proyecto MAG - IICA - CLIRSEN, año 2000. Actualización MAGAP - ODEPLAN, año 2003. (\*)  
FECHA DE PUBLICACIÓN: Octubre, 2016

ESCALA: Escala de trabajo: 1: 250.000  
Escala gráfica: 1:1.000.000

\* Actualización de la cobertura temática: Corrección topológica y límite administrativos. Año 2016.