

ECUADOR CONTINENTAL - MAPA DE ZONIFICACIÓN AGROECOLÓGICA CULTIVO DE BOROJÓ

ECUADOR - ESCALA: 1:1.000.000

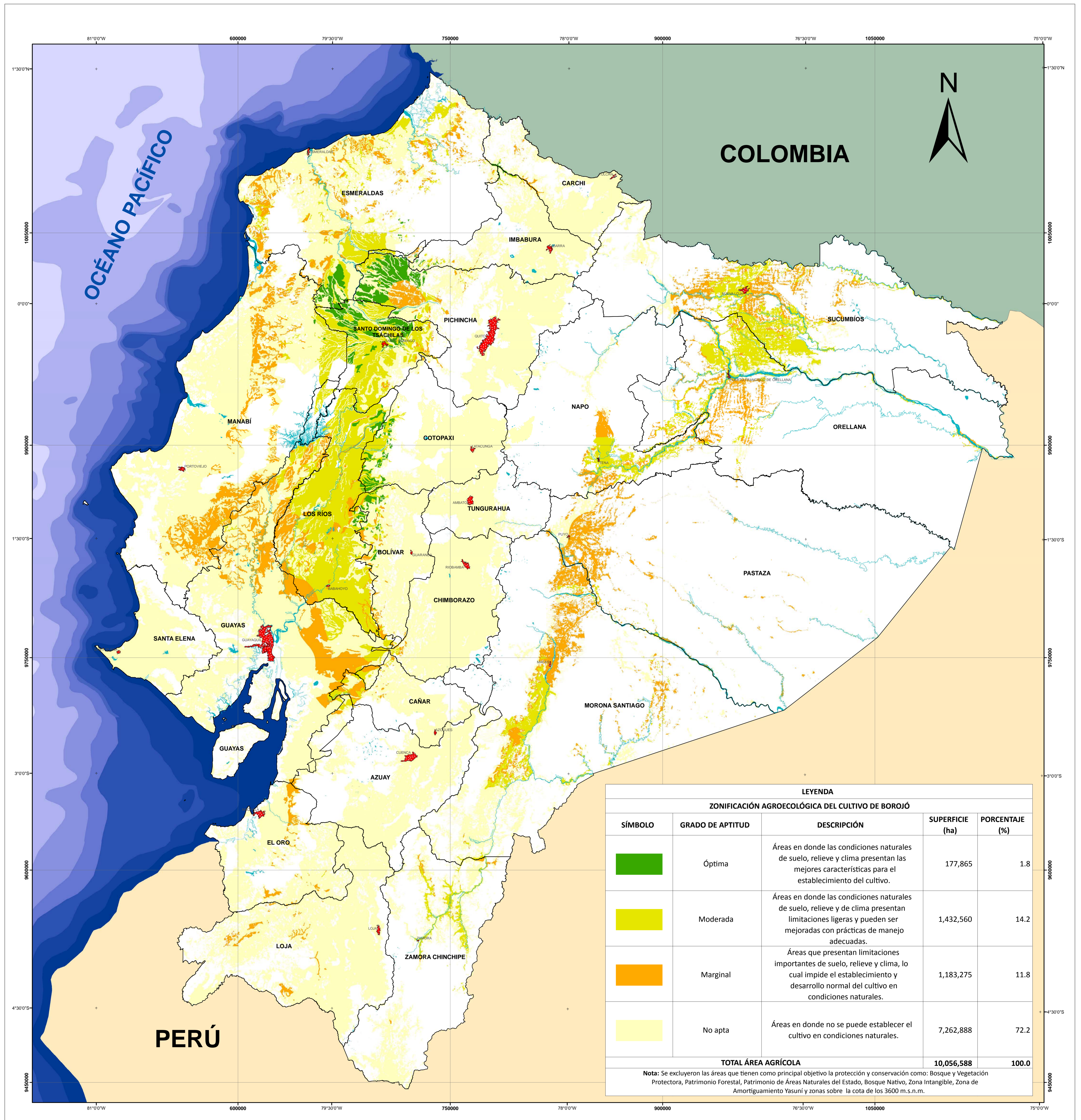

| LEYENDA | | | | |
|--|------------------|---|-------------------|----------------|
| ZONIFICACIÓN AGROECOLÓGICA DEL CULTIVO DE BOROJÓ | | | | |
| SÍMBOLO | GRADO DE APTITUD | DESCRIPCIÓN | SUPERFICIE (ha) | PORCENTAJE (%) |
| | Óptima | Áreas en donde las condiciones naturales de suelo, relieve y clima presentan las mejores características para el establecimiento del cultivo. | 177,865 | 1.8 |
| | Moderada | Áreas en donde las condiciones naturales de suelo, relieve y de clima presentan limitaciones ligeras y pueden ser mejoradas con prácticas de manejo adecuadas. | 1,432,560 | 14.2 |
| | Marginal | Áreas que presentan limitaciones importantes de suelo, relieve y clima, lo cual impide el establecimiento y desarrollo normal del cultivo en condiciones naturales. | 1,183,275 | 11.8 |
| | No apta | Áreas en donde no se puede establecer el cultivo en condiciones naturales. | 7,262,888 | 72.2 |
| TOTAL ÁREA AGRÍCOLA | | | 10,056,588 | 100.0 |

Nota: Se excluyeron las áreas que tienen como principal objetivo la protección y conservación como: Bosque y Vegetación Protectora, Patrimonio Forestal, Patrimonio de Áreas Naturales del Estado, Bosque Nativo, Zona Intangible, Zona de Amortiguamiento Yasuni y zonas sobre la cota de los 3600 m.s.n.m.

Ubicación del Ecuador Continental respecto a América del Sur



SÍMBOLOS CONVENCIONALES

- Drenajes Principales
- Ciudades Principales
- Cuerpo de agua
- Límite Provincial

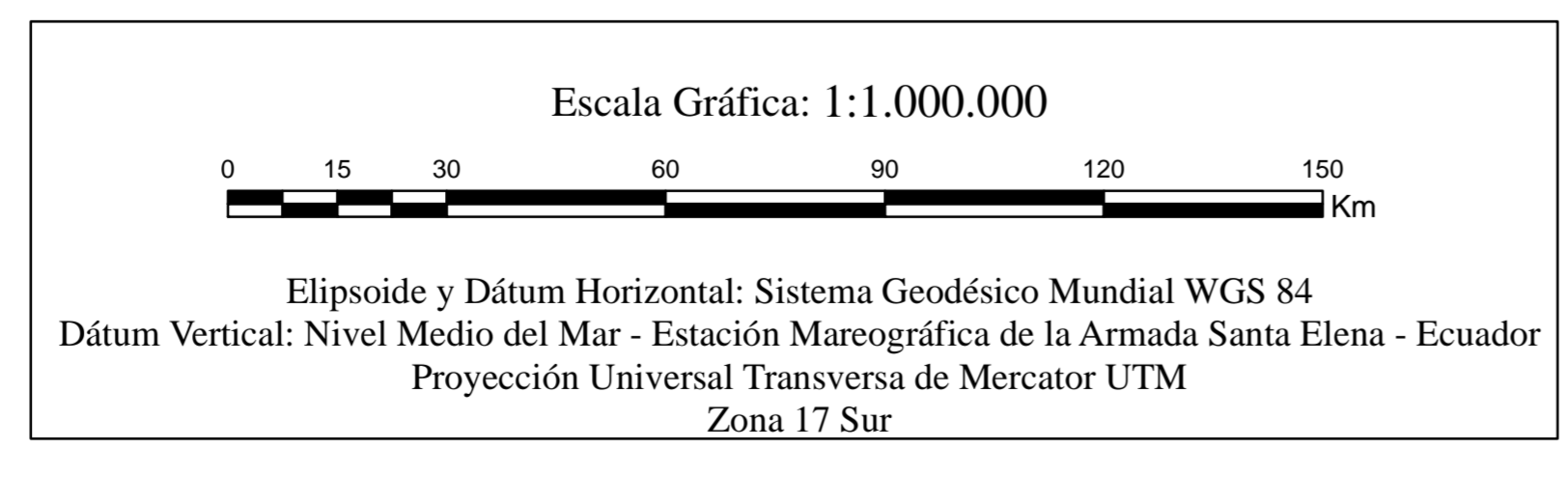

ZONA AGROECOLÓGICA:

Área con características similares en cuanto a suelo, fisiografía y clima, determinada a partir del grado en que se cumplan los requerimientos edáficos y climáticos adecuados de cada cultivo en condiciones naturales.

Este es un producto de la Coordinación General del Sistema de Información Nacional (CGSIN), se encuentra publicado en el geoportal del MAGAP: <http://geoportal.agricultura.gob.ec>

Ministerio de Agricultura, Ganadería, Acuicultura y Pesca

Coordinación General del Sistema de Información Nacional

TEMA:
ECUADOR CONTINENTAL - MAPA DE ZONIFICACIÓN AGROECOLÓGICA CULTIVO DE BOROJÓ

FUENTE:
- Información Biofísica escala 1:250.000, CGSIN (ex SIGAGRO), 2002.
- Información Climática escala 1:50.000, CONVENIO IEE-MAGAP-SENPLADES, 2012.
- Requerimientos agroecológicos de los cultivos, INIAP, 2008, 2013, 2014.
- Cartografía Básica IGM Escala: 1:50.000.
- Límites administrativos CELIR, 2014.

FECHA:
Enero, 2014

ESCALA:
Escala de trabajo: 1: 250.000
Escala gráfica: 1:1.000.000