

MAPA DE ZONIFICACIÓN AGROECOLÓGICA DEL CULTIVO DE MELÓN EN CONDICIONES NATURALES 2021 EN EL ECUADOR CONTINENTAL

ECUADOR - ESCALA 1:1.000.000

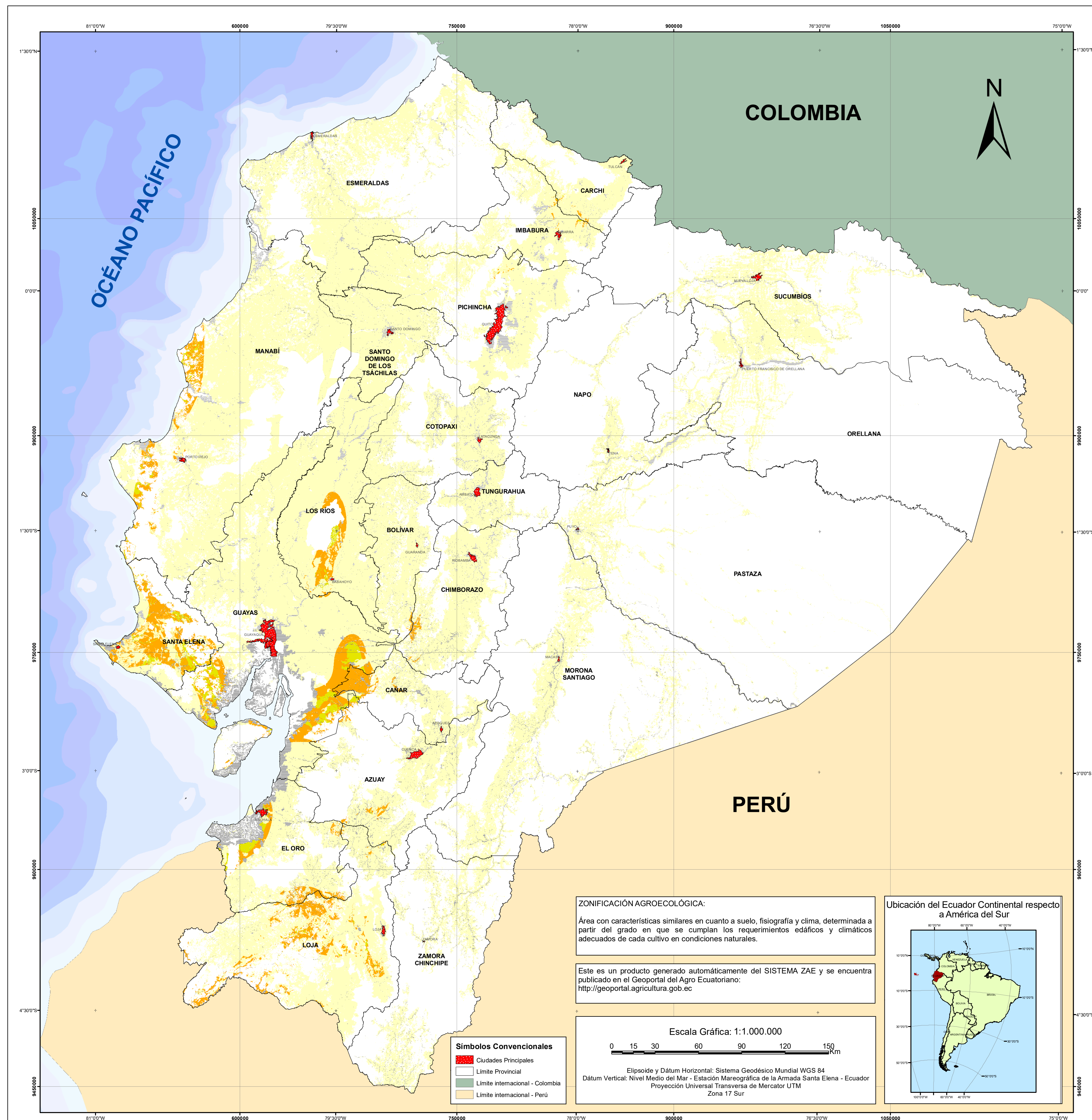

ZONIFICACIÓN AGROECOLÓGICA:
Área con características similares en cuanto a suelo, fisiografía y clima, determinada a partir del grado en que se cumplan los requerimientos edáficos y climáticos adecuados de cada cultivo en condiciones naturales.

Este es un producto generado automáticamente del SISTEMA ZAE y se encuentra publicado en el Geoportal del Agro Ecuatoriano:
<http://geoportal.agricultura.gob.ec>

Escala Gráfica: 1:1.000.000
0 15 30 60 90 120 150 Km
Elipsoide y Dátum Horizontal: Sistema Geodésico Mundial WGS 84
Dátum Vertical: Nivel Medio del Mar - Estación Mareográfica de la Armada Santa Elena - Ecuador
Proyección Universal Transversa de Mercator UTM
Zona 17 Sur

Ubicación del Ecuador Continental respecto a América del Sur



Simbolos Convencionales

 Cuidades Principales
 Límite Provincial
 Límite internacional - Colombia
 Límite internacional - Perú

COMPONENTES DE LA ZONIFICACIÓN AGROECOLÓGICA

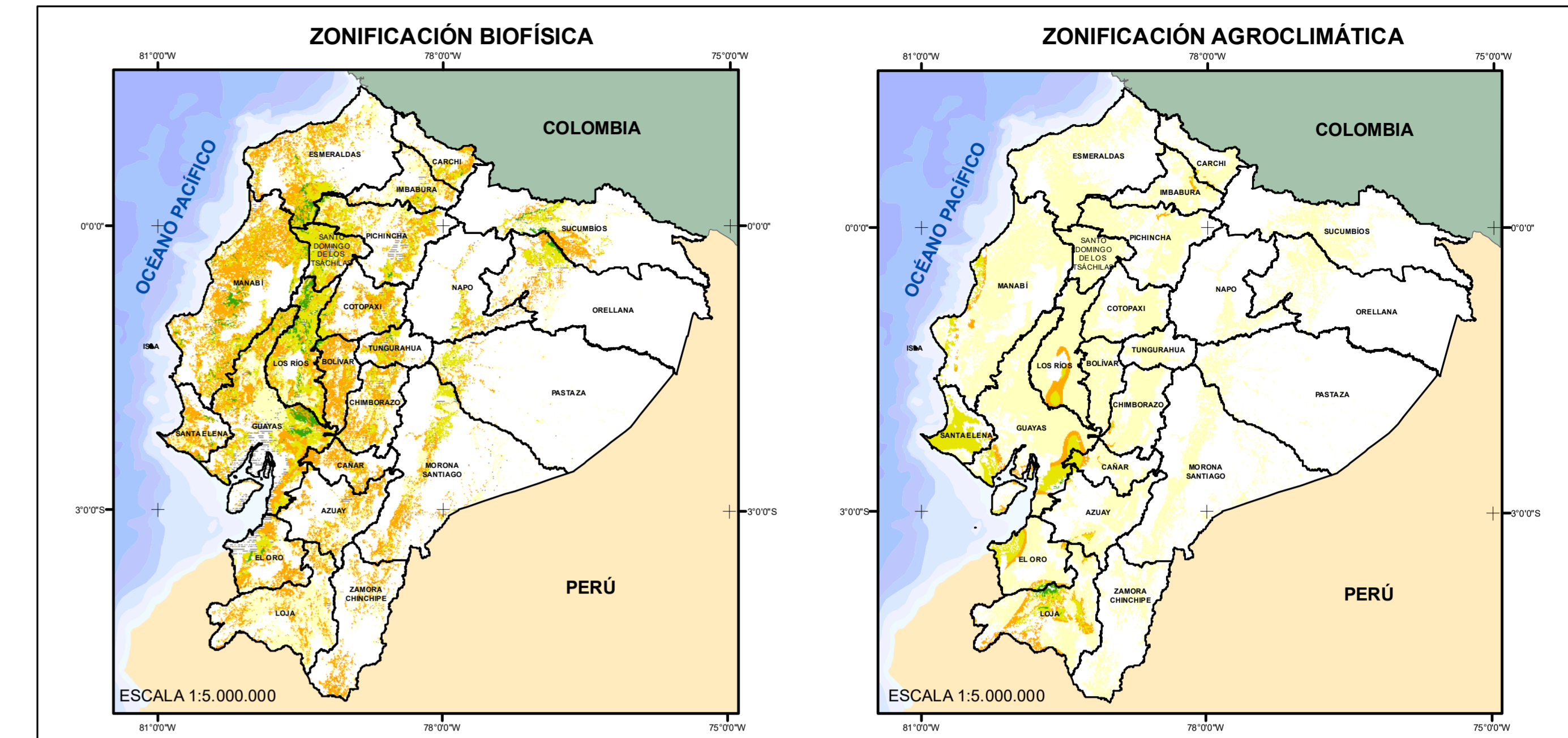

VARIABLES Y RANGOS UTILIZADOS PARA LA ZONIFICACIÓN BIOFÍSICA DEL CULTIVO DE MELÓN

SÍMBOLO	GRADO DE APTITUD	DESCRIPCIÓN
	Óptima	PENDIENTES: plana, muy suave; TEXTURA: arenosa franco-arenosa, franco arenosa; PROFUNDIDAD EFECTIVA: moderadamente profunda; PEDREGOSIDAD: nula, muy poca; DRENAJE NATURAL: bueno; PROFUNDIDAD DEL NIVEL FREÁTICO: profundo; acidez: moderadamente ácido; pH DEL SUELO: ligeramente ácido; salinidad: nula; ligereza: alta; salinidad: nula; NIVEL DE FERTILIDAD: mediana, alta
	Moderada	PENDIENTES: suave, media; TEXTURA: franco limoso, franco arcillo-arenoso; PROFUNDIDAD EFECTIVA: poco profunda; PEDREGOSIDAD: poca; DRENAJE NATURAL: moderado; PROFUNDIDAD DEL NIVEL FREÁTICO: moderadamente profundo; acidez: moderadamente ácido; pH DEL SUELO: moderadamente ácido; salinidad: nula; ligereza: media; salinidad: nula; NIVEL DE FERTILIDAD: baja
	Marginal	PENDIENTES: media a fuerte; TEXTURA: limosa, arcillosa; PROFUNDIDAD EFECTIVA: moderada; PEDREGOSIDAD: abundante; DRENAJE NATURAL: deficiente; PROFUNDIDAD DEL NIVEL FREÁTICO: poco profunda; acidez: moderadamente ácido; pH DEL SUELO: moderadamente ácido; salinidad: nula; ligereza: media; salinidad: nula; NIVEL DE FERTILIDAD: muy baja
	No apta	PENDIENTES: muy fuerte, escarpada, muy escarpada, abrupta; TEXTURA: arenosa, arcillosa; PROFUNDIDAD EFECTIVA: superficial; PEDREGOSIDAD: frecuente; DRENAJE NATURAL: excesivo; PROFUNDIDAD DEL NIVEL FREÁTICO: muy superficial; acidez: moderadamente ácido; pH DEL SUELO: muy ácido; salinidad: nula; ligereza: alta; salinidad: nula; NIVEL DE FERTILIDAD: muy baja

VARIABLES Y RANGOS UTILIZADOS PARA LA ZONIFICACIÓN AGROCLIMÁTICA DEL CULTIVO DE MELÓN

SÍMBOLO	TEMPERATURA*		PERIODO HÚMEDO VEGETATIVO**	
	GRADO DE APTITUD	°C	GRADO DE APTITUD	DÍAS
	Óptima	(21-24)	Óptima	(40-85)
	Moderada	(19-21) (24-26)	Moderada	(85-95)
	Marginal	(18-19)	Marginal	(95-105)
	No apta	(<18)	No apta	(0-40)(105-185)

* Las zonas de temperatura corresponden al promedio medio anual histórico, obtenido de la información de estaciones meteorológicas correspondiente al periodo (1985 - 2014).
** El periodo húmedo vegetativo presenta el número de días de humedad según el cálculo del balance hídrico climático.

LEYENDA DE ZONIFICACIÓN AGROECOLÓGICA DEL CULTIVO DE MELÓN

SÍMBOLO	GRADO DE APTITUD	DESCRIPCIÓN	SUPERFICIE (ha)	PORCENTAJE (%)
	Óptima	Áreas donde las condiciones naturales de suelo, relieve y clima presentan las mejores características para el establecimiento del cultivo.	11	0.0
	Moderada	Áreas donde las condiciones naturales de suelo, relieve y clima presentan limitaciones ligeras y pueden ser mejoradas con prácticas de manejo adecuadas.	99.279	1.05
	Marginal	Áreas que presentan limitaciones importantes de suelo, relieve y clima, lo cual impide el establecimiento y desarrollo normal del cultivo en condiciones naturales.	437.794	4.61
	No Apta	Áreas donde no se puede establecer el cultivo en condiciones naturales.	8.201.115	86.43
	No aplicable	Indica que el atributo no es aplicable al objeto.	750.062	7.91
TOTAL			9.488.262	100.00

Nota: Se excluyen las áreas que tienen como principal objetivo la protección y conservación como: Bosque y Vegetación Protectora, Patrimonio Forestal, Patrimonio de Áreas Naturales del Estado, Bosque Nativo, Zona Intangible, Zona de Amortiguamiento Yasuni y zonas sobre la cota de los 3600 m.s.n.m.

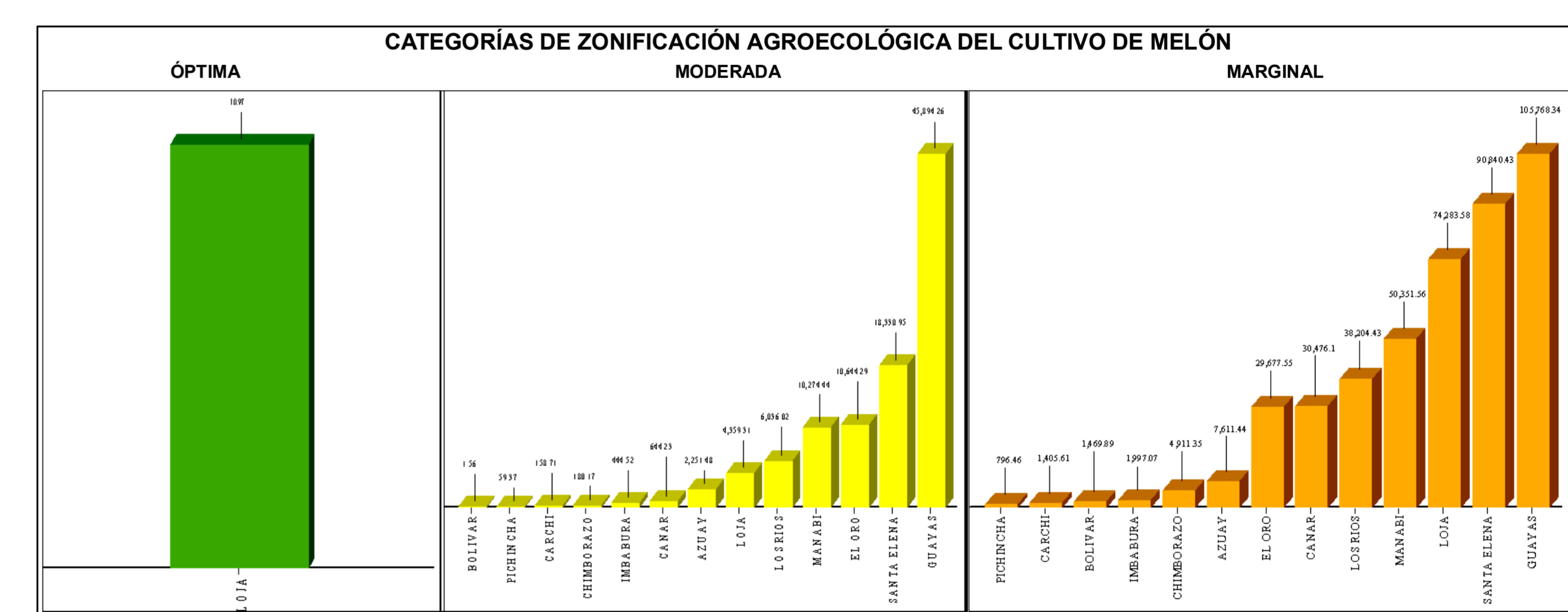

Ministerio de Agricultura y Ganadería **Instituto Nacional de Investigaciones Agropecuarias**

TEMA: MAPA DE ZONIFICACIÓN AGROECOLÓGICA DEL CULTIVO DE MELÓN EN CONDICIONES NATURALES 2021 EN EL ECUADOR CONTINENTAL

FUENTE:
 - MAG - IEE - SENPLADES, Información geopedológica, 1:25.000, 2009 - 2015, (versión editada MAG, 2019).
 - MAG - IEE - SENPLADES, Información climática, 1:50.000, 2009 - 2015.
 - Instituto Nacional de Investigaciones Agropecuarias (INIAP), Requerimientos agroecológicos de los cultivos, 2008, 2013, 2014, 2017, 2019.
 - Instituto Nacional de Meteorología e Hidrología (INAMHI), Registros históricos de precipitación y temperatura series 1985 - 2014, 2016.
 - Ministerio de Agricultura y Ganadería (MAG), Área potencial para el aprovechamiento agrícola, pecuario y forestal, 1:250.000, 2020.
 - Instituto Geográfico Militar (IGM), Cartografía Base, 1:250.000, 2019.
 - Comité Nacional de Límites Internos (CONALI), límites territoriales provinciales, 1:50.000, 2019.

ELABORACIÓN: Coordinación General de Información Nacional Agropecuaria (CGINA) Septiembre 2020 - mayo 2021

PUBLICACIÓN: Coordinación General de Información Nacional Agropecuaria (CGINA) Octubre 2021

ESCALA: Escala de trabajo: 1: 25.000 Escala gráfica: 1:1.000.000