MAPA DE ESTIMACIÓN DE SUPERFICIE SEMBRADA DEL CULTIVO DE ARROZ
TERCER PERÍODO DE SIEMBRA 2019

ECUADOR - ESCALA 1:600.000

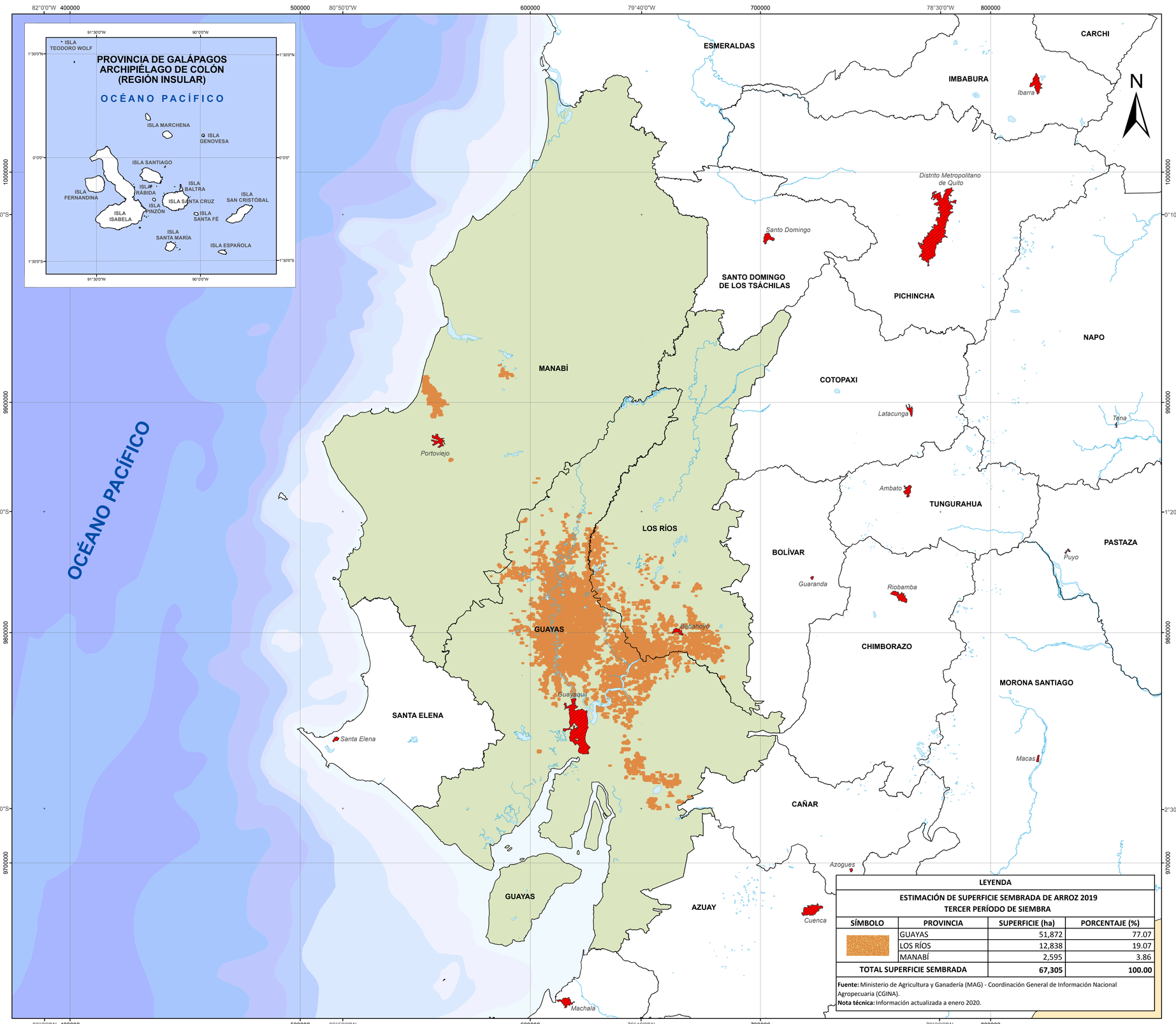

LEYENDA

ESTIMACIÓN DE SUPERFICIE SEMBRADA DE ARROZ 2019
TERCER PERÍODO DE SIEMBRA

SÍMBOLO	PROVINCIA	SUPERFICIE (ha)	PORCENTAJE (%)
	GUAYAS	51,872	77.07
	LOS RÍOS	12,838	19.07
	MANABÍ	2,595	3.86
TOTAL SUPERFICIE SEMBRADA		**67,305**	**100.00**

Fuente: Ministerio de Agricultura y Ganadería (MAG) - Coordinación General de Información Nacional Agropecuaria (CGINA).
Nota técnica: Información actualizada a enero 2020.

Ubicación del Ecuador respecto a América del Sur

SÍMBOLOS CONVENCIONALES

- Capitales de provincia
- Cuerpos de agua
- Provincias intervenidas
- Límite provincial
- Límite internacional - Colombia
- Límite internacional - Perú

ESTIMACIÓN DE SUPERFICIE SEMBRADA DE ARROZ
TERCER PERÍODO 2019

Comprende el monitoreo del cultivo de arroz a través de imágenes satelitales:
* Guayas y Los Ríos, agosto - noviembre 2019 / septiembre - diciembre 2019 / octubre 2019 - enero 2020 / noviembre 2019 - febrero 2020.
* Manabí, agosto - noviembre 2019 / septiembre - diciembre 2019 / octubre 2019 - enero 2020.

Escala Gráfica 1:600.000

0 10 20 40 60 80 100 Km

Elipsoide y Dátum Horizontal: Sistema Geodésico Mundial WGS 84
Dátum Vertical: Nivel Medio del Mar - Estación Mareográfica de la Armada Santa Elena - Ecuador
Proyección Universal Transversa de Mercator UTM
Zona 17 Sur

Este producto se encuentra publicado en el Geoportal del Agro Ecuatoriano: http://geoportal.agricultura.gob.ec

MINISTERIO DE AGRICULTURA Y GANADERÍA

TEMA: MAPA DE ESTIMACIÓN DE SUPERFICIE SEMBRADA DEL CULTIVO DE ARROZ TERCER PERÍODO DE SIEMBRA 2019

FUENTE:
- Imágenes satelitales PlanetScope, RapidEye y Sentinel-2 2019.
- Se realizó la fase de validación en campo en los cantones Alfredo Baquerizo Moreno, Durán, Samborondón, San Jacinto de Yaguachi y Urbina Jado (Salitre) de la provincia de Guayas; y en los cantones Baba, Babahoyo, Montalvo y Urdaneta de la provincia de Los Ríos.
- Instituto Geográfico Militar (IGM), Cartografía Base, 1:250.000, 2013.
- Comité Nacional de Límites Internos (CONALI), límites territoriales provinciales, 1:50.000, 2019.

ELABORACIÓN:
Coordinación General de Información Nacional Agropecuaria (CGINA)
Noviembre 2019 - enero 2020

PUBLICACIÓN:
Coordinación General de Información Nacional Agropecuaria (CGINA)
Marzo 2020

ESCALA:
Esc. de trabajo: 1:25.000
Esc. gráfica: 1:600.000