ECUADOR - MAPA DE UBICACIÓN DE CIRCUITOS ALTERNATIVOS DE COMERCIALIZACIÓN

ECUADOR - ESCALA: 1:1.000.000

CATEGORÍA: AGROTURISMO

VERSIÓN 1

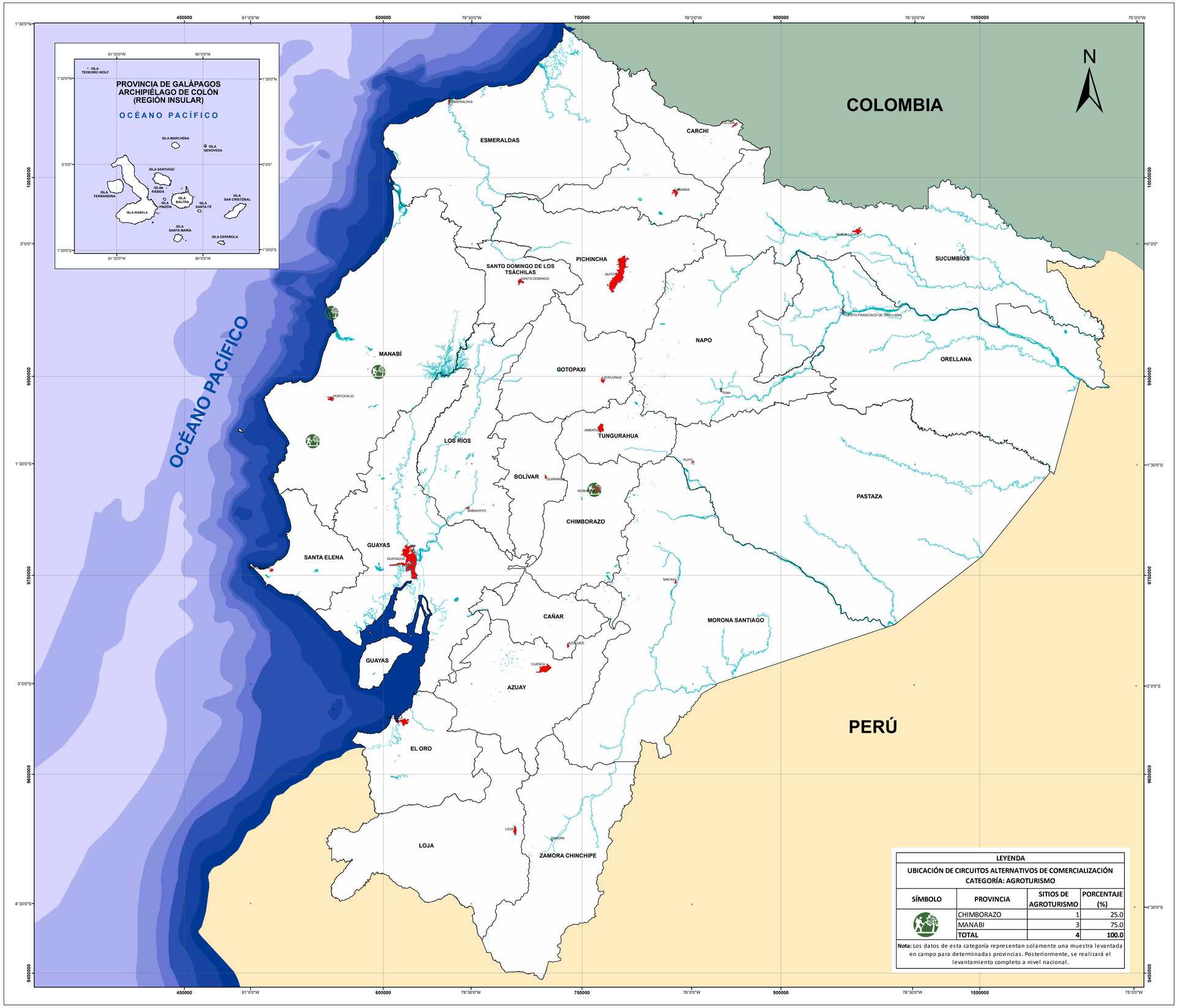

LEYENDA			
UBICACIÓN DE CIRCUITOS ALTERNATIVOS DE COMERCIALIZACIÓN CATEGORÍA: AGROTURISMO			
SÍMBOLO	PROVINCIA	SITIOS DE AGROTURISMO	PORCENTAJE (%)
	CHIMBORAZO	1	25.0
	MANABI	3	75.0
	TOTAL	**4**	**100.0**

Nota: Los datos de esta categoría representan solamente una muestra levantada en campo para determinadas provincias. Posteriormente, se realizará el levantamiento completo a nivel nacional.

SÍMBOLOS CONVENCIONALES

- Drenajes Principales
- Ciudades Principales
- Cuerpo de agua
- Límite Provincial

Escala Gráfica: 1:1.000.000

0 15 30 60 90 120 150 Km

Elipsoide y Dátum Horizontal: Sistema Geodésico Mundial WGS 84
Dátum Vertical: Nivel Medio del Mar - Estación Mareográfica de la Armada Santa Elena - Ecuador
Proyección Universal Transversa de Mercator UTM
Zona 17 Sur

AGROTURISMO:

Modalidad de turismo rural donde el visitante tiene la posibilidad de conocer aspectos de la cultura local de la zona, a través de la participación directa en actividades agropecuarias, forestales, artesanales, de pesca y/o de recolección de alimentos.

Este es un producto de la Coordinación General de Redes Comerciales (CGRC), se encuentra publicado en el geoportal del MAG: http://geoportal.agricultura.gob.ec

Ministerio de Agricultura y Ganadería | Coordinación General de Redes Comerciales

TEMA: ECUADOR CONTINENTAL - MAPA DE UBICACIÓN DE CIRCUITOS ALTERNATIVOS DE COMERCIALIZACIÓN
CATEGORÍA: AGROTURISMO *VERSIÓN 1*

FUENTE:

- Cobertura temática: Levantamiento de campo (muestra) para ubicación de sitios de agroturismo, Sistema Nacional de Información de Redes Comerciales (SINARED), Coordinación General de Redes Comerciales, MAGAP, 2015 - 2017. (*)
- Cartografía Básica IGM Escala: 1:50.000.
- Límites administrativos CONALI (ex CELIR), 2014.

* Control de calidad: corrección topológica y revisión de la base de datos. MAG 2017.

FECHA DE PUBLICACIÓN:

Julio, 2017

ESCALA:

Escala de trabajo: 1:50.000
Escala gráfica: 1:1.000.000