

ECUADOR CONTINENTAL - MAPA DE CATASTRO BANANERO

VERSIÓN 2

ECUADOR - ESCALA: 1:1.000.000

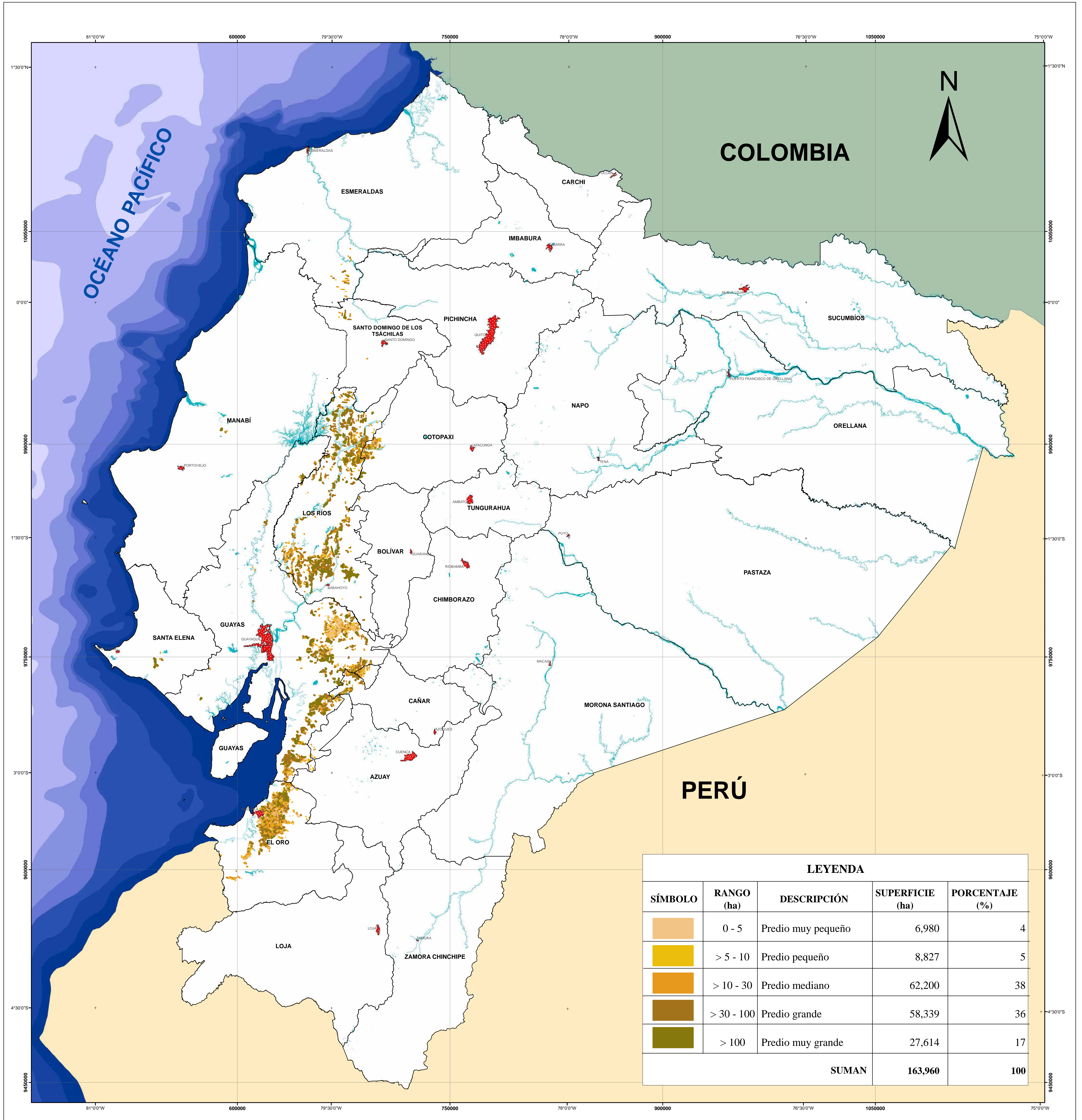

LEYENDA				
SÍMBOLO	RANGO (ha)	DESCRIPCIÓN	SUPERFICIE (ha)	PORCENTAJE (%)
	0 - 5	Predio muy pequeño	6,980	4
	> 5 - 10	Predio pequeño	8,827	5
	> 10 - 30	Predio mediano	62,200	38
	> 30 - 100	Predio grande	58,339	36
	> 100	Predio muy grande	27,614	17
SUMAN			163,960	100



- SÍMBOLOS CONVENCIONALES**
- Drenajes Principales
 - Ciudades Principales
 - Cuerpo de agua
 - Límite Provincial

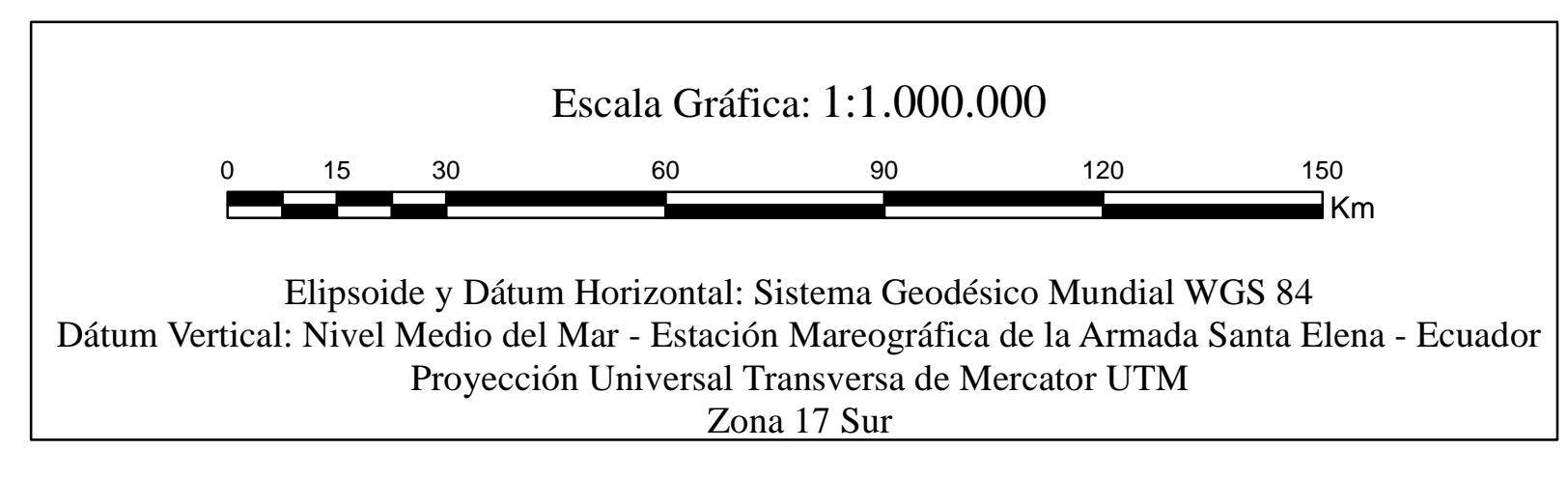

CATASTRO BANANERO:
Registro administrativo mediante el cual se determina la medición y linderación de los predios bananeros a nivel nacional; además se describen características relacionadas con la infraestructura, rendimiento del cultivo y destino de la producción.

Este es un producto de la Coordinación General del Sistema de Información Nacional (CGSIN), se encuentra publicado en el geoportal del MAGAP: <http://geoportal.agricultura.gob.ec>

Ministerio de Agricultura, Ganadería, Acuicultura y Pesca

Coordinación General del Sistema de Información Nacional

TEMA:
ECUADOR CONTINENTAL - MAPA DE CATASTRO BANANERO
VERSIÓN 2

FUENTE:
- Cobertura temática del Proyecto: "Levantamiento Predial Bananero", Contrato No. 93.2012 MAGAP - ECOBIS, 2013. (*)
- Cartografía Básica IGM escala: 1:50.000.
- Límites administrativos CELIR, 2014.
* Actualización de la cobertura temática: corrección topológica y catalogación de la base de datos. Año 2015.

FECHA:
Marzo, 2016

ESCALA:
Escala de trabajo: 1:5.000
Escala gráfica: 1:1.000.000