

MAPA DE ZONIFICACIÓN AGROECOLÓGICA DEL CULTIVO DE ARROZ EN ÉPOCA DE LLUVIA EN CONDICIONES NATURALES 2020

ECUADOR - ESCALA 1:1.000.000

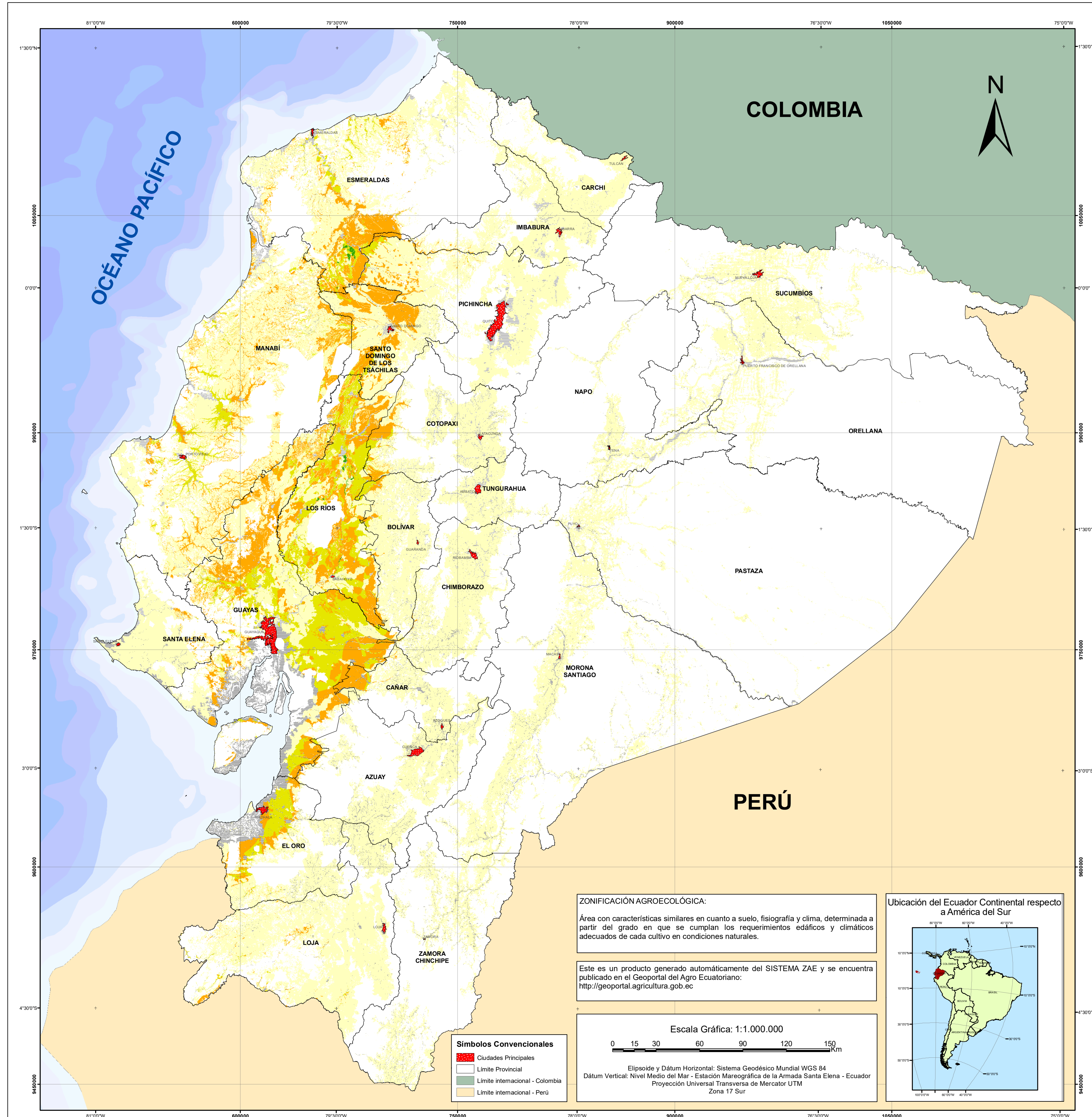

ZONIFICACIÓN AGROECOLÓGICA:
Área con características similares en cuanto a suelo, fisiografía y clima, determinada a partir del grado en que se cumplan los requerimientos edáficos y climáticos adecuados de cada cultivo en condiciones naturales.

Este es un producto generado automáticamente del SISTEMA ZAE y se encuentra publicado en el Geoportal del Agro Ecuatoriano:
<http://geoportal.agricultura.gob.ec>

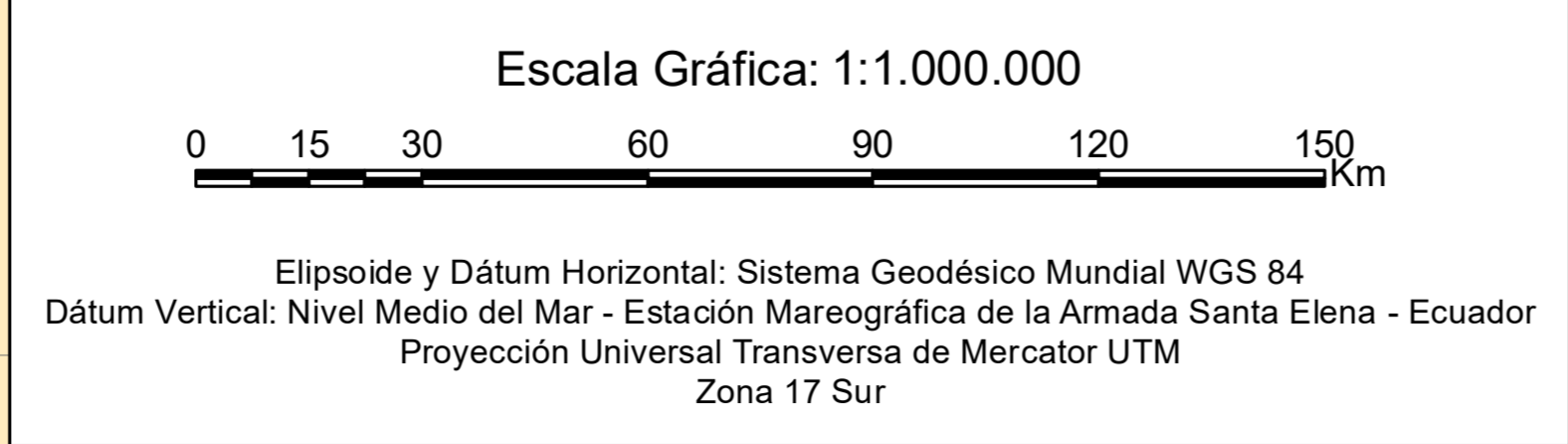

Ubicación del Ecuador Continental respecto a América del Sur



- Símbolos Convencionales**
- Ciudades Principales
 - Límite Provincial
 - Límite internacional - Colombia
 - Límite internacional - Perú

COMPONENTES DE LA ZONIFICACIÓN AGROECOLÓGICA

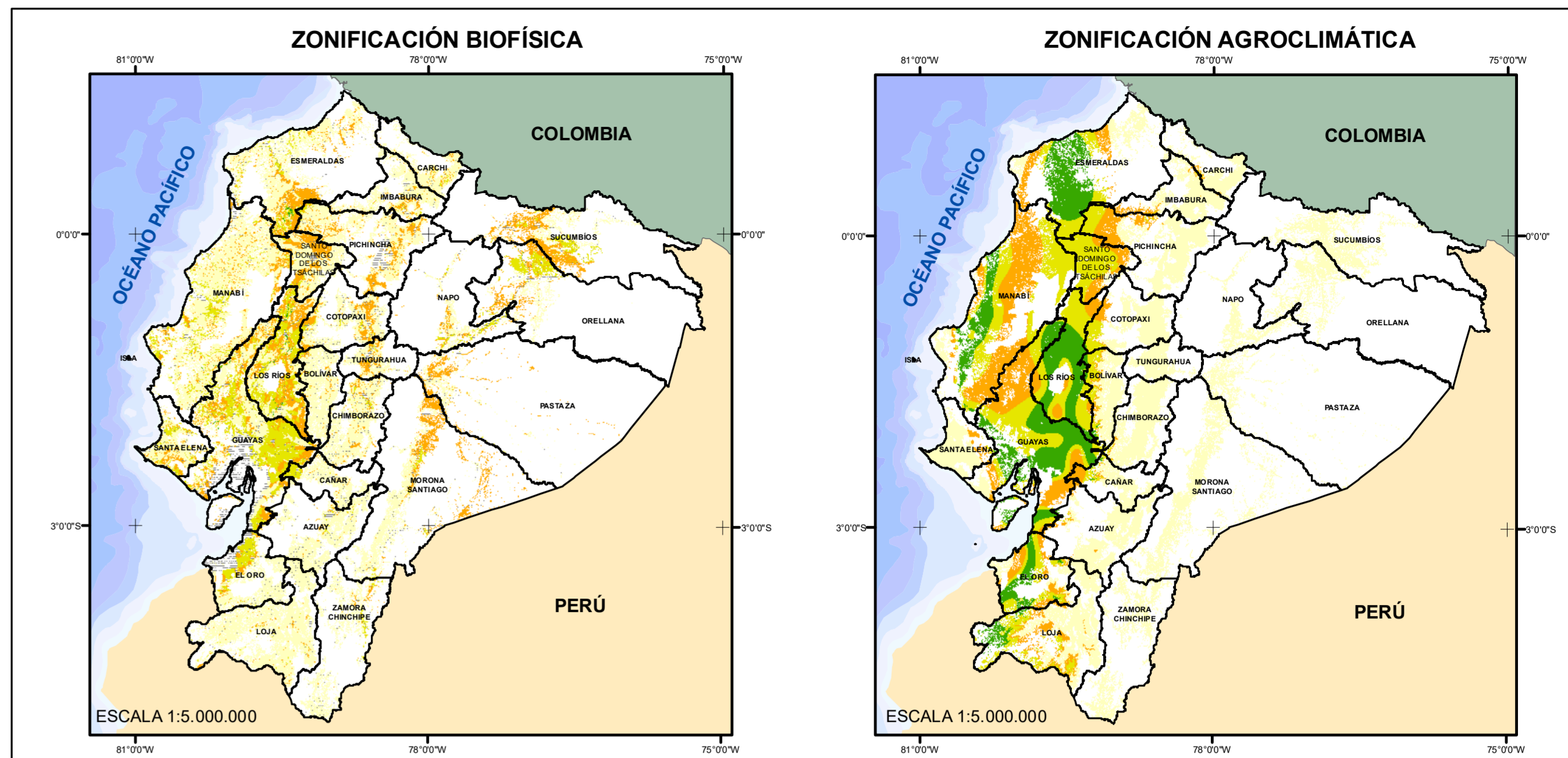

VARIABLES Y RANGOS UTILIZADOS PARA LA ZONIFICACIÓN BIOFÍSICA DEL CULTIVO DE ARROZ EN ÉPOCA DE LLUVIA

SÍMBOLO	GRADO DE APTITUD	DESCRIPCIÓN
	Óptima	PENDIENTES: plana, TEXTURA: franco, franco arcilloso, arcilloso, PROFUNDIDAD EFECTIVA: moderadamente profunda, profunda, PEDREGOSIDAD: muy poca, DRENAJE NATURAL: bueno, moderado, PROFUNDIDAD DEL NIVEL FREÁTICO: poco profundo, moderadamente profundo, PROFUNDIDAD DEL NIVEL FREÁTICO: poco profundo, moderadamente profundo, PH DEL SUELO: ligeramente ácido, neutro, TOXICIDAD: muy baja, MATERIA ORGÁNICA DEL SUELO: medio (baja), alta (baja), medio (moderada), alta (moderada), SALINIDAD: no salino, NIVEL DE FERTILIDAD: mediana, alta.
	Moderada	PENDIENTES: muy suave, TEXTURA: franco limoso, franco arcilloso-limoso, franco arcilloso-limoso, arcilloso-limoso, arcilloso-limoso, PROFUNDIDAD EFECTIVA: poco profunda, PEDREGOSIDAD: poca, DRENAJE NATURAL: mal drenado, PROFUNDIDAD DEL NIVEL FREÁTICO: superficial, PH DEL SUELO: predominantemente neutro, ligeramente ácido, TOXICIDAD: ligera (a), ligera (b), MATERIA ORGÁNICA DEL SUELO: baja (baja), baja (moderada), alta (moderada), SALINIDAD: ligeramente salino, NIVEL DE FERTILIDAD: baja.
	Marginal	PENDIENTES: suave, TEXTURA: franco arenoso, limoso, arcilla pesada, PROFUNDIDAD EFECTIVA: - PEDREGOSIDAD: frecuente, DRENAJE NATURAL: - PROFUNDIDAD DEL NIVEL FREÁTICO: - PH DEL SUELO: ácido, moderadamente ácido, TOXICIDAD: media (a), media (b), MATERIA ORGÁNICA DEL SUELO: - SALINIDAD: salino, muy salino, NIVEL DE FERTILIDAD: muy baja.
	No apta	PENDIENTES: media, media a fuerte, fuerte, muy fuerte, escarpada, muy escarpada, vertical, TEXTURA: arena, arena franco, arena fina, arena media, arena gruesa, PROFUNDIDAD EFECTIVA: muy superficial, superficial, PEDREGOSIDAD: abundante, porosa (baja), DRENAJE NATURAL: excesivo, PROFUNDIDAD DEL NIVEL FREÁTICO: muy superficial, PH DEL SUELO: muy ácido, moderadamente ácido, básico, TOXICIDAD: alta (a), alta (b), MATERIA ORGÁNICA DEL SUELO: - SALINIDAD: extremadamente salino, NIVEL DE FERTILIDAD: -.

VARIABLES Y RANGOS UTILIZADOS PARA LA ZONIFICACIÓN AGROCLIMÁTICA DEL CULTIVO DE ARROZ EN ÉPOCA DE LLUVIA

SÍMBOLO	TEMPERATURA*		PERIODO HÚMEDO VEGETATIVO**	
	GRADO DE APTITUD	°C	GRADO DE APTITUD	DÍAS
	Óptima	(22-26)	Óptima	(105-135)
	Moderada	(20-22)	Moderada	(95-105)(135-155)
	Marginal	(19-20)	Marginal	(70-95)(155-175)
	No apta	(-1-19)	No apta	(0-70)(175-185)

* Las zonas de temperatura corresponden al promedio medio anual histórico, obtenido de la información de estaciones meteorológicas correspondiente al periodo (1985 - 2014).
** El periodo húmedo vegetativo presenta el número de días de humedad según el cálculo del balance hidrológico climático.

LEYENDA DE ZONIFICACIÓN AGROECOLÓGICA DEL CULTIVO DE ARROZ EN ÉPOCA DE LLUVIA

SÍMBOLO	GRADO DE APTITUD	DESCRIPCIÓN	SUPERFICIE (ha)	PORCENTAJE (%)
	Óptima	Áreas donde las condiciones naturales de suelo, relieve y clima presentan las mejores características para el establecimiento del cultivo.	6.421	0.07
	Moderada	Áreas donde las condiciones naturales de suelo, relieve y clima presentan limitaciones ligeras y pueden ser mejoradas con prácticas de manejo adecuadas.	630.556	6.65
	Marginal	Áreas que presentan limitaciones importantes de suelo, relieve y clima, lo cual impide el establecimiento y desarrollo normal del cultivo en condiciones naturales.	1.023.329	10.79
	No Apta	Áreas donde no se puede establecer el cultivo en condiciones naturales.	7.077.894	74.6
	No aplicable	Indica que el atributo no es aplicable al objeto.	750.062	7.91
TOTAL			9.488.262	100.00

Nota: Se excluyen las áreas que tienen como principal objetivo la protección y conservación como: Bosque y Vegetación Protectora, Patrimonio Forestal, Patrimonio de Áreas Naturales del Estado, Bosque Nativo, Zona Intangible, Zona de Amortiguamiento Yasuni y zonas sobre la cota de los 3600 m.s.n.m.

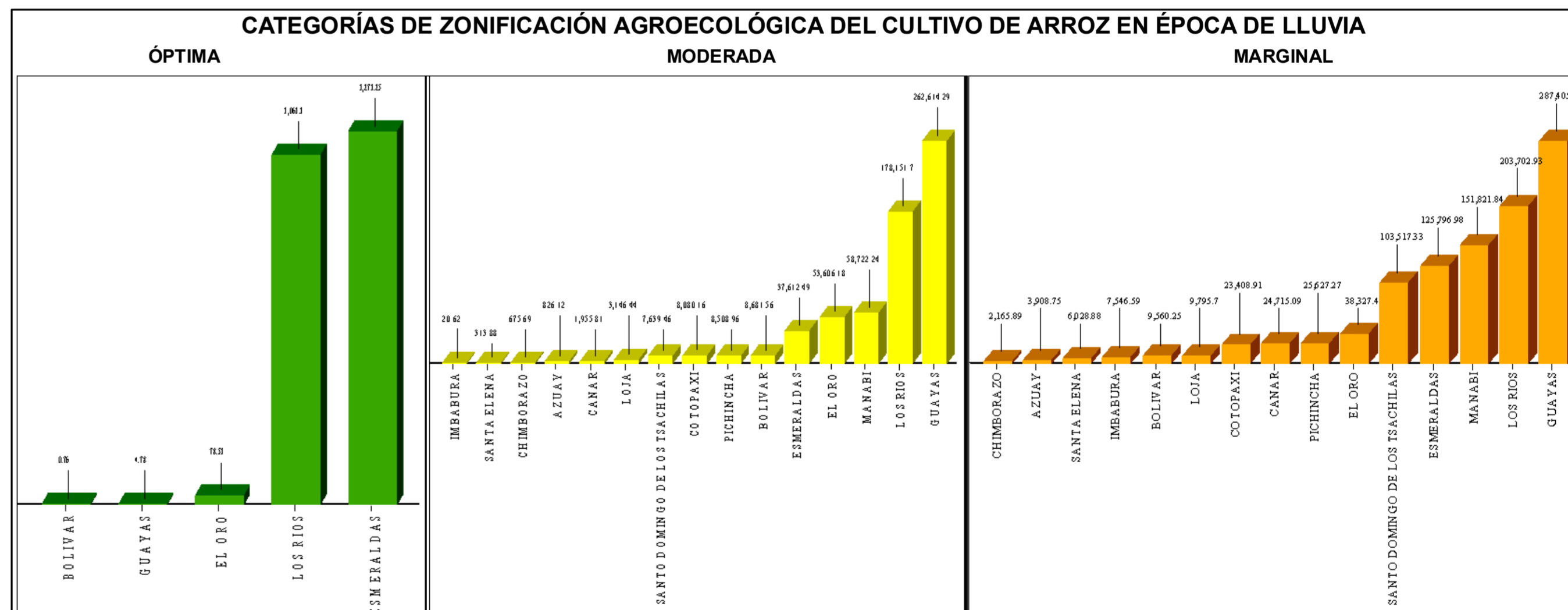

MINISTERIO DE AGRICULTURA Y GANADERÍA

INIAPI

TEMA: MAPA DE ZONIFICACIÓN AGROECOLÓGICA DEL CULTIVO DE ARROZ EN ÉPOCA DE LLUVIA EN CONDICIONES NATURALES 2020

FUENTE: - MAG - IEE - SENPLADES, Información geopedológica, 1:25.000, 2009 - 2015, (versión editada MAG, 2019).
- MAG - IEE - SENPLADES, Información climática, 1:50.000, 2009 - 2015.
- Instituto Nacional de Investigaciones Agropecuarias (INIAP), Requerimientos agroecológicos de los cultivos, 2008, 2013, 2014, 2017, 2019.
- Instituto Nacional de Meteorología e Hidrología (INAMHI), Registros históricos de precipitación y temperatura series 1985 - 2014, 2016.
- Ministerio de Agricultura y Ganadería (MAG), Área potencial para el aprovechamiento agrícola, pecuario y forestal, 1:250.000, 2020.
- Instituto Geográfico Militar (IGM), Cartografía Base, 1:250.000, 2013.
- Comité Nacional de Límites Internos (CONALI), límites territoriales provinciales, 1:50.000, 2019.

ELABORACIÓN: Coordinación General de Información Nacional Agropecuaria (CGINA)
Julio - septiembre 2020

PUBLICACIÓN: Coordinación General de Información Nacional Agropecuaria (CGINA)
Octubre 2020

ESCALA: Escala de trabajo: 1: 25.000
Escala gráfica: 1:1.000.000