ECUADOR
Escala 1:50.000

# PACCHA

## AMENAZA A EROSIÓN HÍDRICA

Hoja NVI-C4

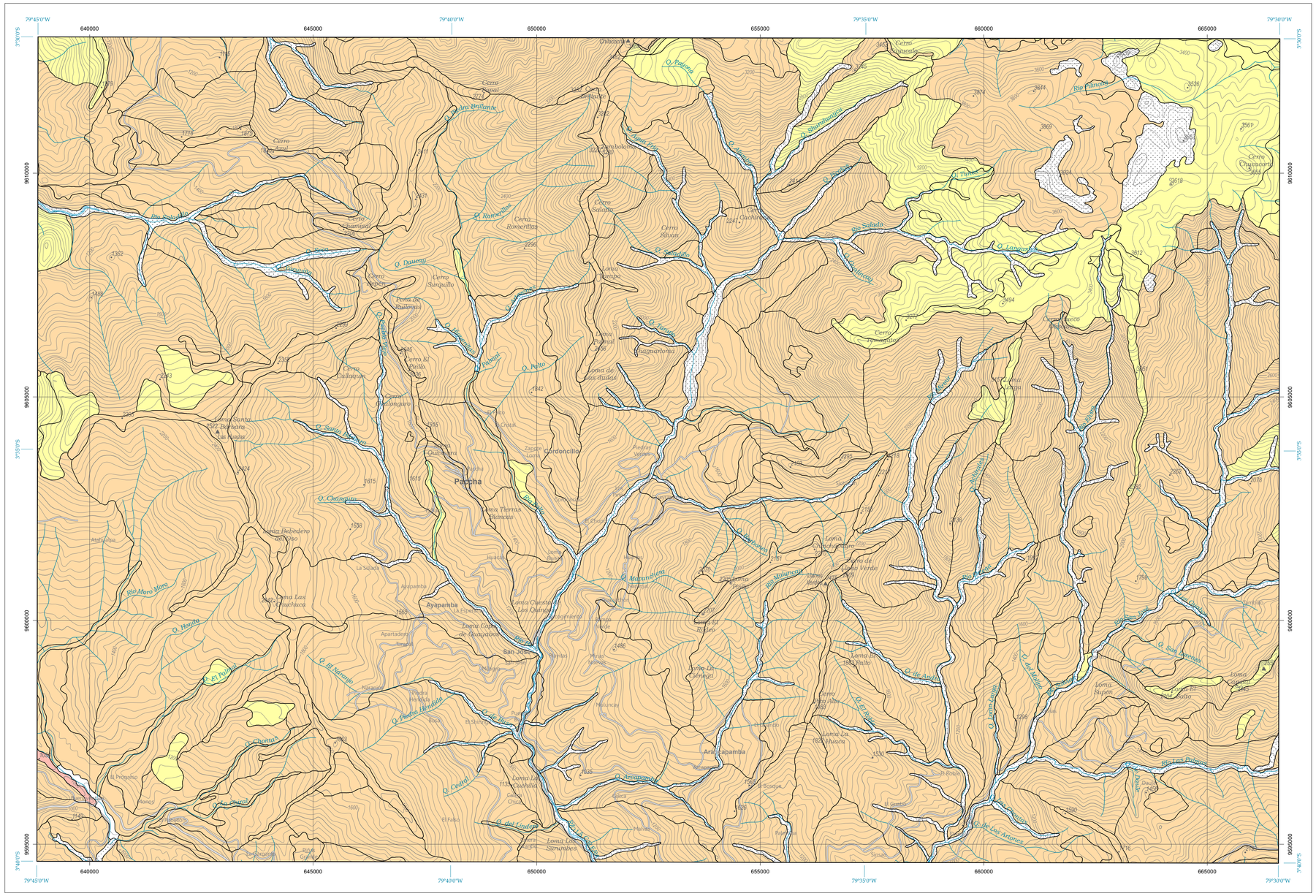
79°45'0"W
640000
645000
79°40'0"W
650000
655000
79°35'0"W
660000
665000
79°30'0"W
3°30'0"S
3°35'0"S
9610000
9605000
9600000
9595000
Río Palanda
Río Moro Moro
Río Salado
Río Blanco
Río Las Palmas
Río Las Adores
Río Pachicutza
Río Yuquianza
Río Zamora
Q. Dauceni
Q. Romerillos
Q. Chumpiro
Q. Honda
Q. El Naranjo
Q. Piedra Hendida
Q. Chonta
Q. Cedral
Q. Del Medio
Q. Del Limón
Q. Del Tigre
Q. Del Ají
Q. Del Molino
Q. Del Ingenio
Q. Del Cacao
Q. Del Arenal
Q. Del Pato
Q. Del Tambo
Q. Del Cabo
Q. Del Cabo Grande
Q. Del Cabo Chico
Q. Del Cabo Mediano
Q. Del Cabo Pequeño
Q. Del Cabo Largo
Q. Del Cabo Corto
Q. Del Cabo Ancho
Q. Del Cabo Estrecho
Q. Del Cabo Profundo
Q. Del Cabo Somero
Q. Del Cabo Alto
Q. Del Cabo Bajo
Q. Del Cabo Medio
Q. Del Cabo Lejano
Q. Del Cabo Cercano
Q. Del Cabo Distante
Q. Del Cabo Remoto
Q. Del Cabo Próximo
Q. Del Cabo Lejano
Q. Del Cabo Cercano
Q. Del Cabo Distante
Q. Del Cabo Remoto
Q. Del Cabo Próximo
Paccha
Ayapamba
San José
Arancapamba
Cordoncillo
Las Juntas
Las Tres Cruces
Las Tres Cruces
Las Tres Cruces