ECUADOR
Escala 1:50.000

MARCABELÍ

AMENAZA A EROSIÓN HÍDRICA

Hoja NVI-E1

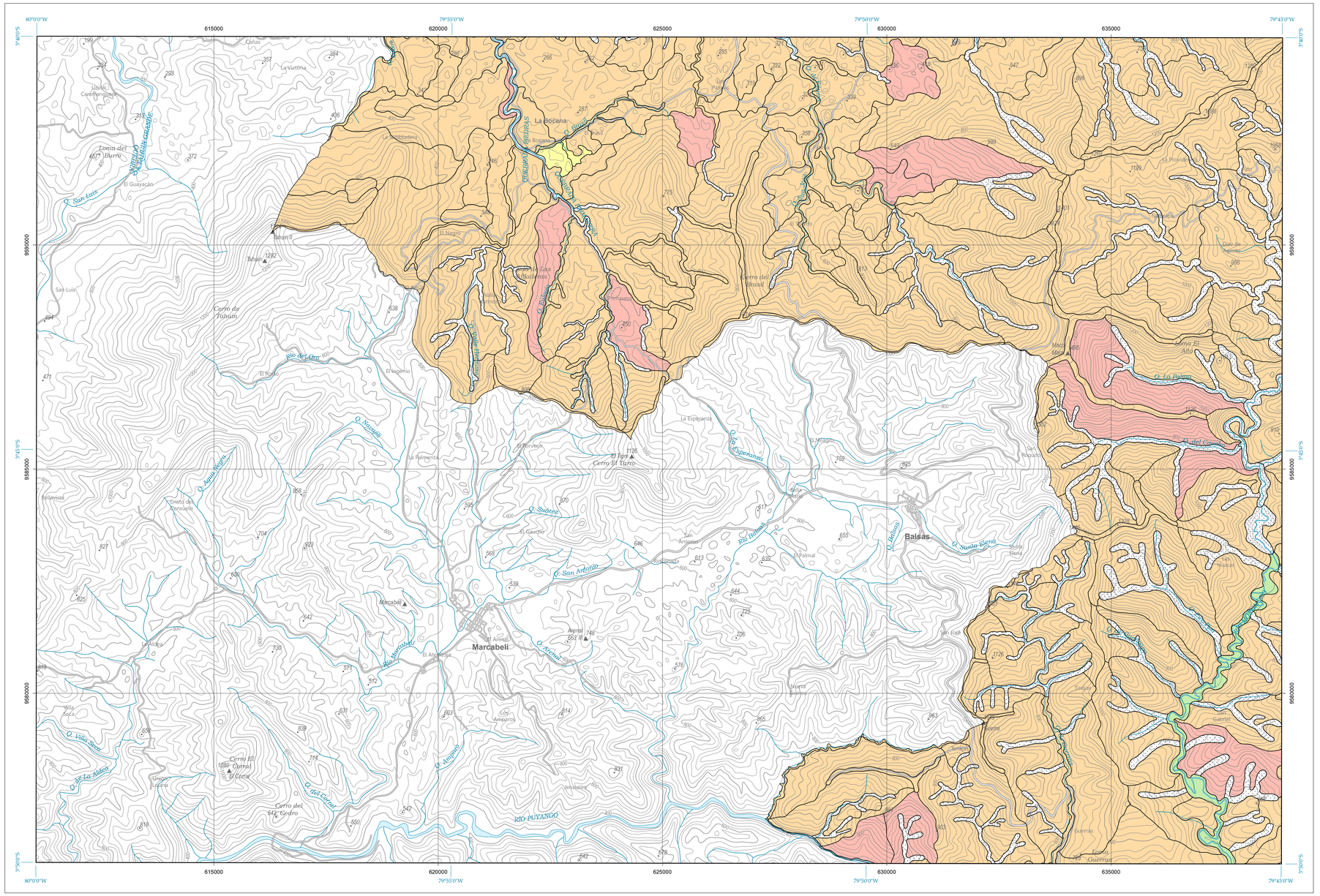
80°0'0"W
79°55'0"W
79°50'0"W
79°45'0"W
615000
620000
625000
630000
635000
3°5'0"S
3°10'0"S
3°15'0"S
3°20'0"S
9590000
9585000
9580000
La Bocana
Balsas
Marcabelí
Tahuín
Cerro de Tahuín
Cerro del Tigrosil
Cerro El Turro
Cerro El Corral
Cerro del Cedro
Loma El Alto
Loma del Tahuín
Río Marcabelí
Río Pallcaurcu
Río Salcedo
Río Santa Rosa
Río Amarillo
Río Pallatanga
RÍO PUYANGO
Q. San Luis
Q. Nanguilla
Q. Agua Negra
Q. Sudeste
Q. San Antonio
Q. Villa Seca
Q. La Madera
Q. del Cerro
Q. Amarillo
Q. La Palma
Q. Las Esperanza
Q. Santa Rosa
Q. Salcedo
Q. Pallcaurcu
Q. Chaguarpamba
Q. Arenillas
Q. Piñas
Q. Balsas
Q. Marcabelí
Q. Las Lajas
Q. Puyango
Q. Zaruma
Q. Pacchca
Q. La Avanzada
Q. Lauro Guerrero
Q. Del Carmen
Q. Del Cerro
Q. Del Tigrosil
Q. Del Palmar
Q. Del Palmal
Q. Del Pinal
Q. Del Pinalito
Q. Del Pinalito
Q. Del Pinalito