ECUADOR
Escala 1:50.000

# PIMAMPIRO
## MAPA GEOPEDOLÓGICO

Hoja OII-C3

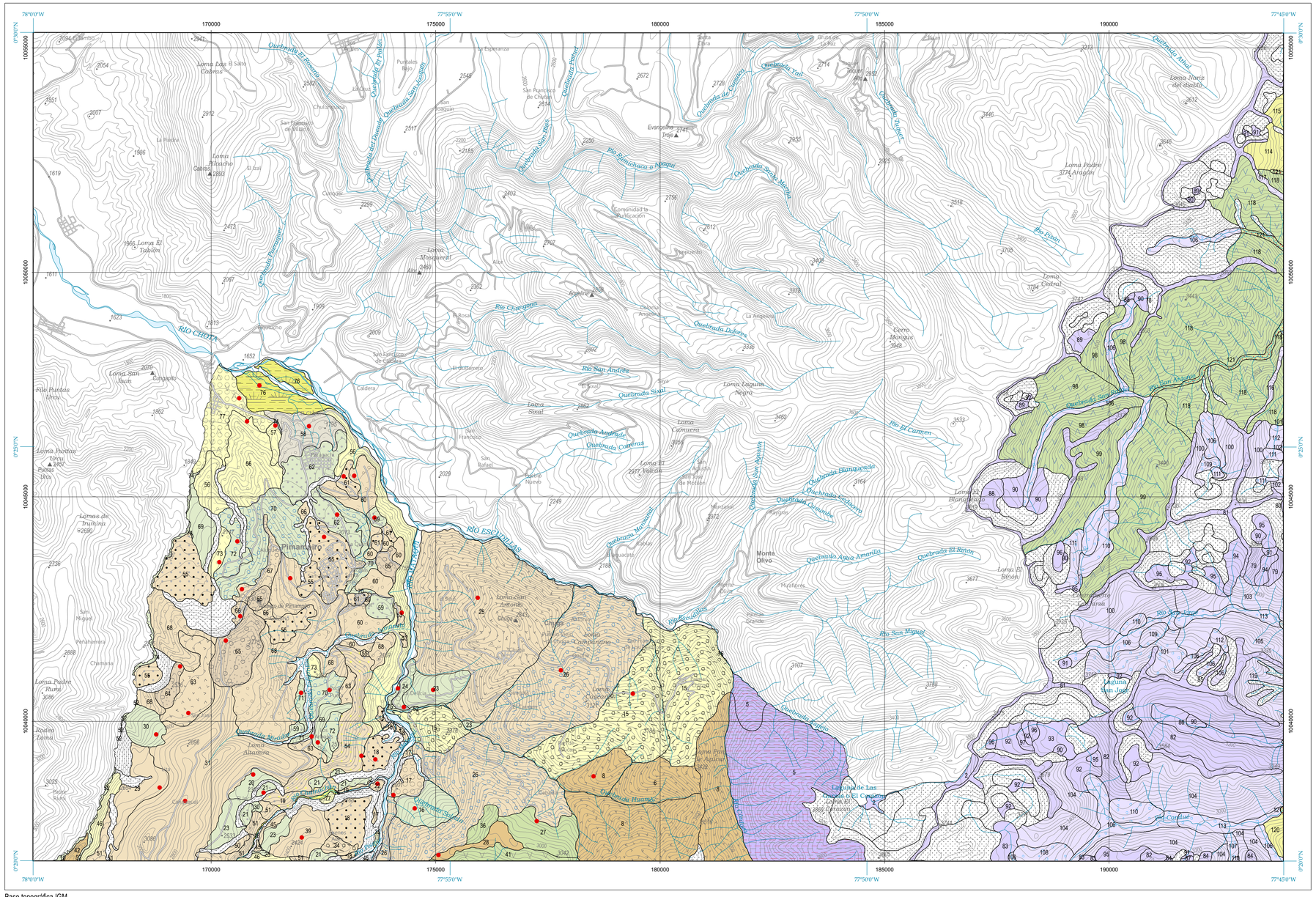
78°0'0"W
77°55'0"W
77°50'0"W
77°45'0"W
170000
175000
180000
185000
190000
10055000
10050000
10045000
10040000
0°10'0"N
0°5'0"N
0°0'0"
RÍO CHOTA
RÍO ESCUELAS
RÍO SALADO
Pimampiro
Chuga
Monte Olivo
Río San Miguel
Río Chamachuca o Apaqui
Río Pindo
Río Chorgoma
Río San Andrés
Río El Carmen
Río Conguiñe
Quebrada Dolores
Quebrada Sigsal
Quebrada Anna Amarilla
Quebrada El Rinón
Quebrada Tres Marías
Quebrada Mirador
Quebrada Chuquiguaca
Quebrada Ayapamba
Quebrada Chiquito
Quebrada Ancal
Quebrada Tovil
Quebrada Cotacachi
Quebrada Cotaloma
Quebrada Blanquesada
Quebrada Escalerani
Quebrada Quiñonda
Quebrada Monquer
Quebrada San Apolonia
Quebrada Andrade
Quebrada Coneras
Quebrada Pedro
Quebrada Sara Bola
Quebrada Sara Mercha
Quebrada Del Diablo
Quebrada Sara Isquigua
Quebrada El Rosario
Quebrada El Molino
Quebrada Barranquer
Quebrada Mirador
Quebrada Hurambo
Quebrada Cajas
Quebrada Cajas Grande
Quebrada Cajas Chico
Quebrada Chiquito
Quebrada Tres Ríos
Quebrada Grande
Quebrada Chico