ECUADOR
Escala 1:50.000

SAN SIMÓN IPIAKUIN

MAPA GEOPEDOLÓGICO

Hoja ÑV-F4

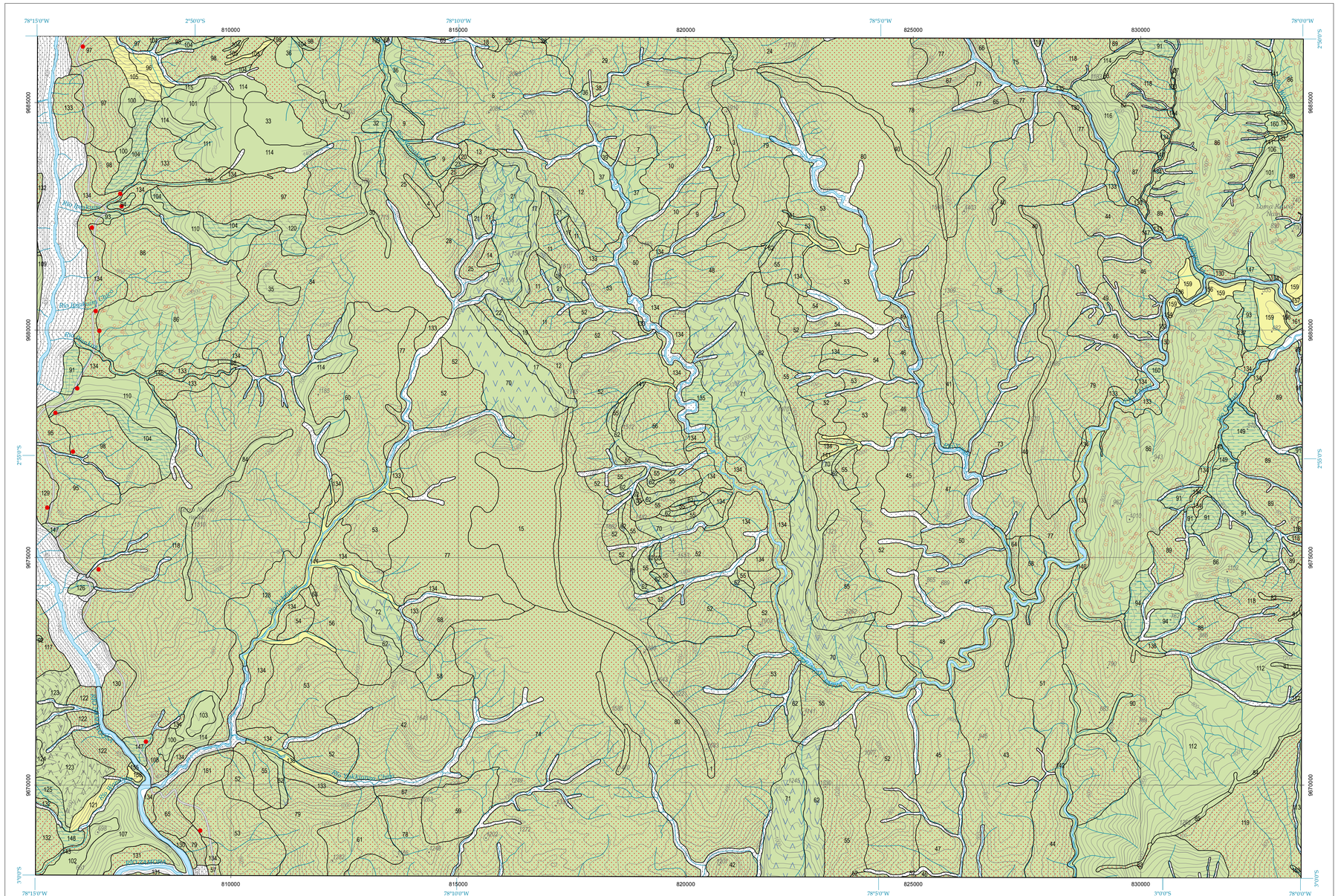
78°15'0"W
2°5'0"S
810000
78°10'0"W
815000
820000
78°5'0"W
825000
830000
78°0'0"W
9985000
9980000
9975000
9970000
Río Yanayacu
Río Yanayacu Chico
Río Pucayacu
Río Pucayacu Chico
Río Tarapoa
Río Tarapoa Chico
Río Cuyabeno
Río Cuyabeno Chico
Río Aguarico
Río Aguarico Chico
Río Lagartococha
Río Lagartococha Chico
Río Putumayo
Río Putumayo Chico
Río Napo
Río Napo Chico
Río Coca
Río Coca Chico
Río Payamino
Río Payamino Chico
Río Shiripuno
Río Shiripuno Chico
Río Conambo
Río Conambo Chico
Río Curaray
Río Curaray Chico
Río Villano
Río Villano Chico
Río Pindo
Río Pindo Chico
Río Pastaza
Río Pastaza Chico
Río Chambo
Río Chambo Chico
Río Patate
Río Patate Chico
Río Ambato
Río Ambato Chico
Río Pachanlica
Río Pachanlica Chico
Río Verde
Río Verde Chico
Río Blanco
Río Blanco Chico
Río Negro
Río Negro Chico
Río Chinchipe
Río Chinchipe Chico
Río Zamora
Río Zamora Chico
Río Nangaritza
Río Nangaritza Chico
Río Paute
Río Paute Chico
Río Jubones
Río Jubones Chico
Río Santiago
Río Santiago Chico
Río Morona
Río Morona Chico
Río Pastaza
Río Pastaza Chico
Río Tigre
Río Tigre Chico
Río Corrientes
Río Corrientes Chico
Río Huasaga
Río Huasaga Chico
Río Macuma
Río Macuma Chico
Río Upano
Río Upano