

LEYENDA DE COBERTURA Y USO DE LA TIERRA

- **BOSQUE NATIVO**
 - Bn1 Bosque húmedo
 - Bn4 Moretal
- **VEGETACIÓN HERBÁCEA**
 - Vh1 Vegetación herbácea húmeda
 - Vh3 Vegetación herbácea de humedal
- **VEGETACIÓN ARBUSTIVA**
 - Vah Vegetación arbustiva húmeda
- **CUERPO DE AGUA**
 - Ca1 Humedal
 - Ca2 Río
 - Ca3 Lago / Laguna
- **ÁREA POBLADA**
 - Ap3 Poblado (núcleo urbano poblado)

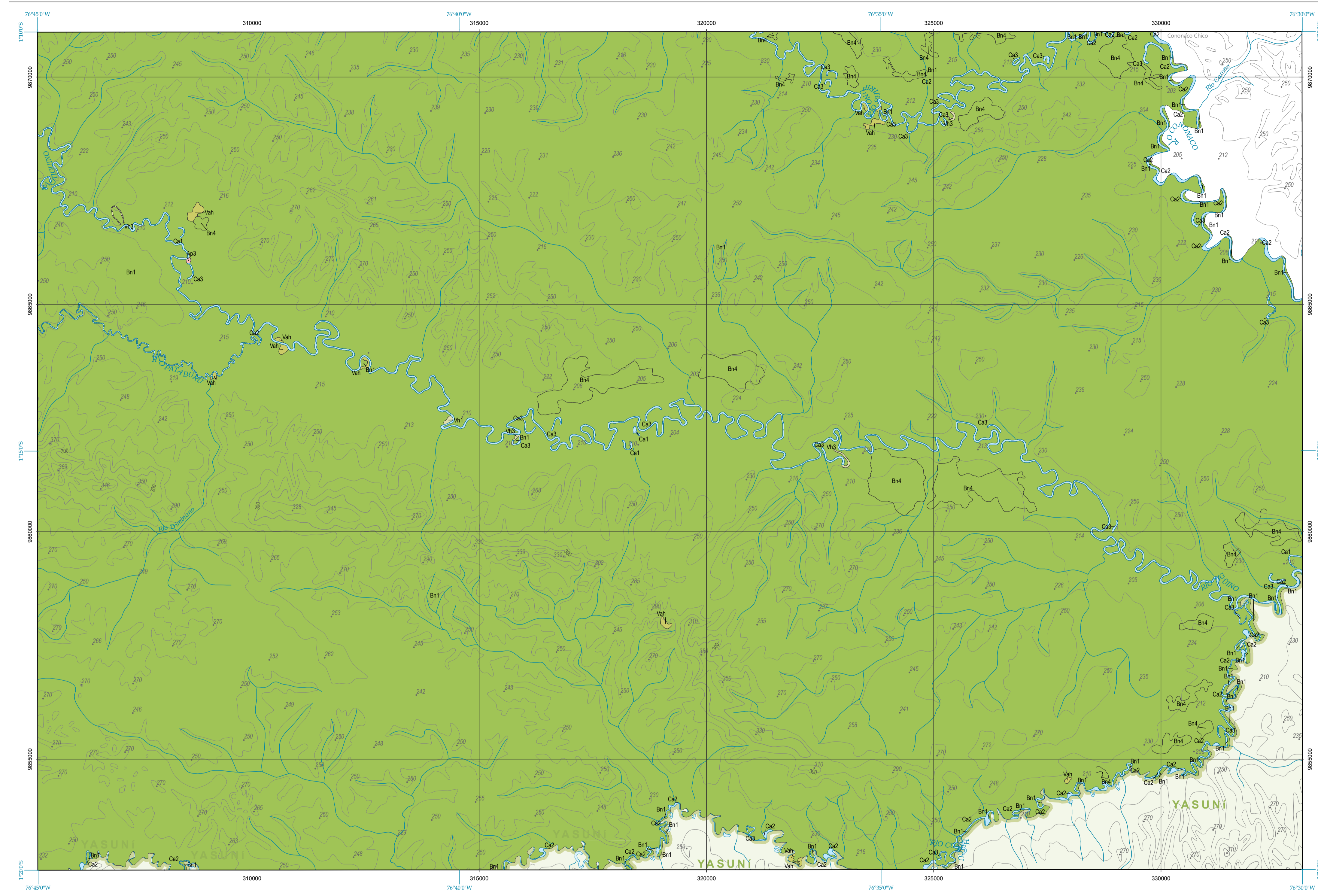

Base topográfica IGM
CELIR, Límites Cantonales, escala 1:50.000, 2010-2012.
(Carácter informativo y referencial)

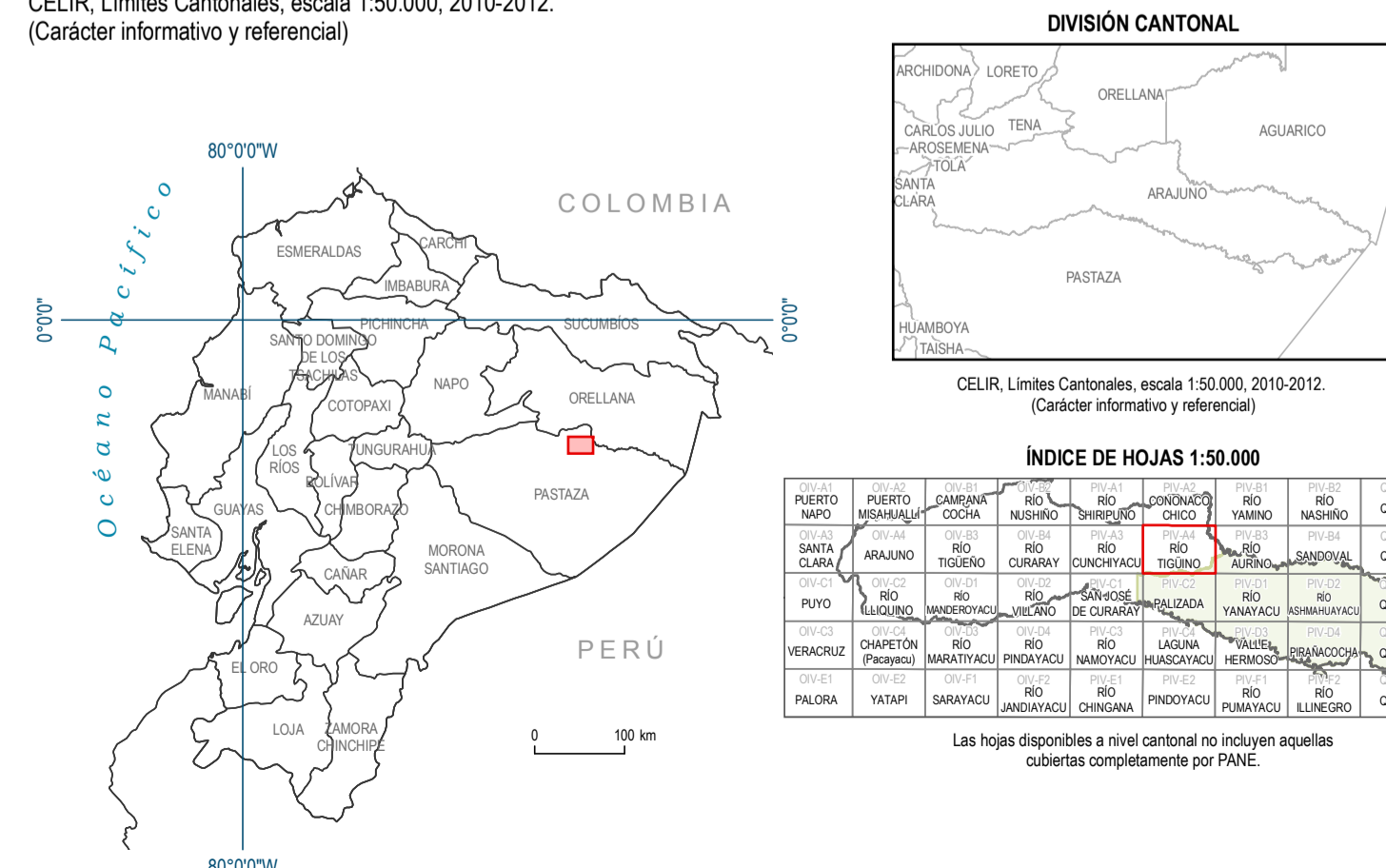

ESQUEMA GENERAL DE COBERTURAS

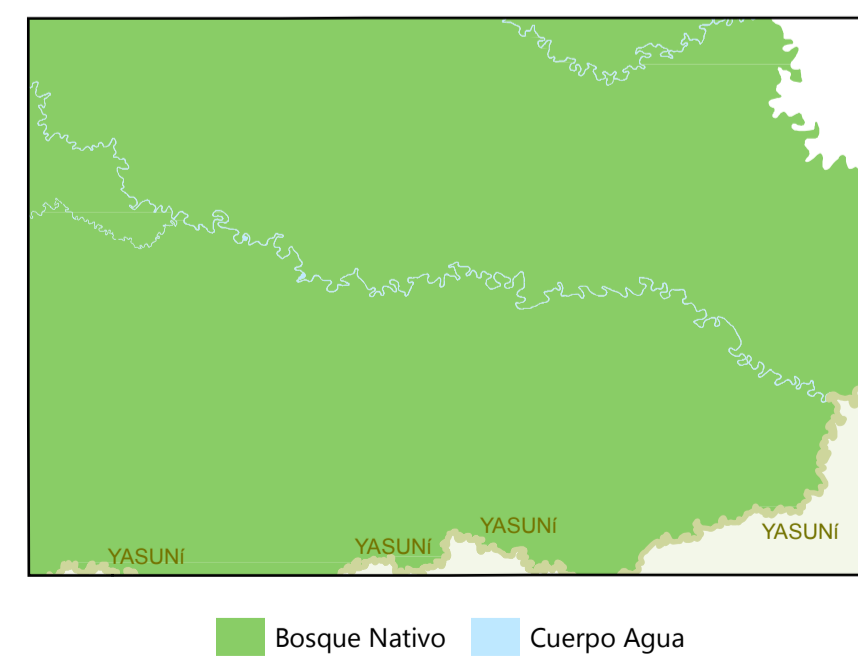

ESCALA 1:50.000
Sistema Geográfico de Referencia para las Américas SIRGAS
Proyección UTM Zona 18 S
Equidistancia entre curvas de nivel 40 m

- SIMBOLOGÍA**
- Curva de nivel índice
 - Vías principales
 - Red hidrográfica
 - Paillicaurcu Cabeecera parroquial
 - Salcedo Cabeecera cantonal
 - CUENCA Capital de provincia
 - Patrimonio de Áreas Naturales del Estado PANE
 - Área de intervención del Instituto Ecuatoriano
 - Cuerpos de agua
 - Cota

INSUMO UTILIZADO

MAGAP-SIGTIERRAS
Ortofotografía 1:5.000, 2010-2012
Ortoimagen resolución menor de 5 m 2010-2013

IGM
Cartografía base 1:50.000 año 2012

Consortio TRACASA-NIPSA:
Trabajo de campo años 2014-2015

PORCENTAJES DE COBERTURA Y USO DE LA TIERRA DEL CANTÓN

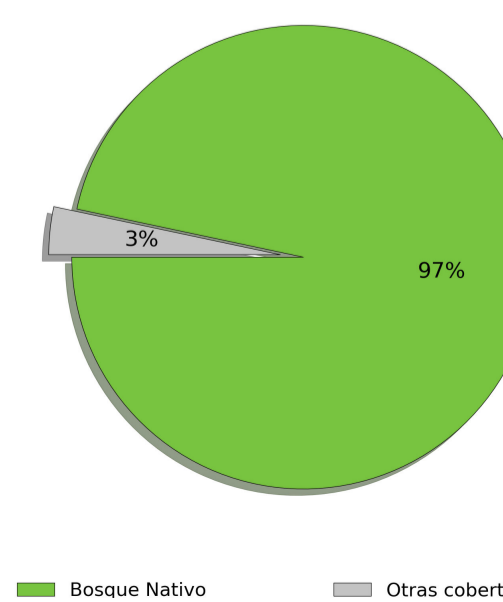

UNIDAD EJECUTORA MAGAP-PRAT PROGRAMA SIGTIERRAS

Proyecto: Levantamiento de Cartografía Temática a escala 1:25.000 Lote 1

Realizado por: Fiscalizado por:

Mapa de Cobertura y Uso de la Tierra del cantón ARAJUNO, hoja 11 de 18, PIV-A4

Escala de trabajo 1:25.000 Escala de impresión 1:50.000 Fecha de elaboración: junio de 2015