

# ARCHIDONA

## MAPA DE COBERTURA Y USO DE LA TIERRA

ECUADOR  
Escala 1:50.000

MAPA CANTONAL 10 de 13 Hoja OIII-E2

### LEYENDA DE COBERTURA Y USO DE LA TIERRA

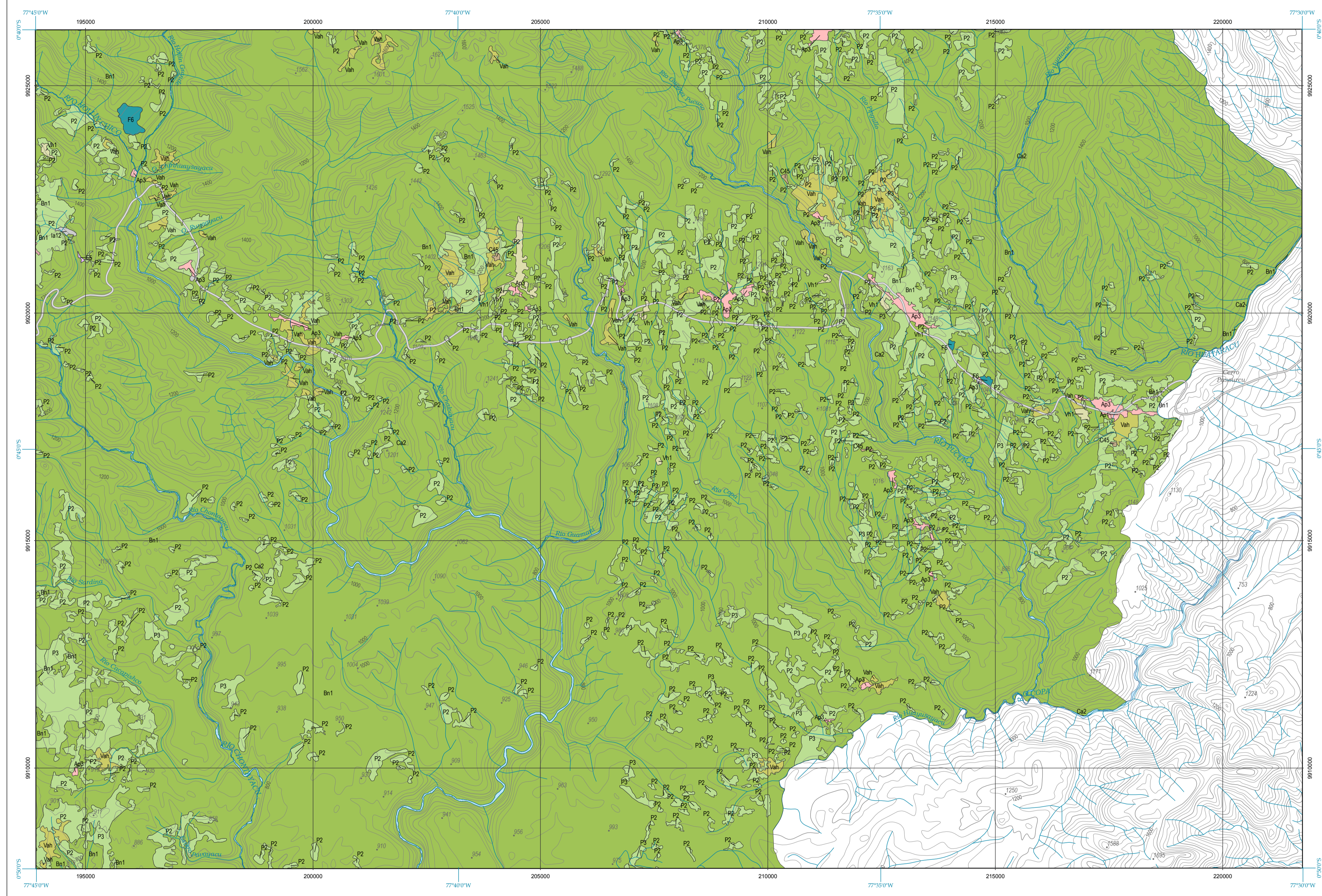

- CULTIVOS**
- C45 Naranja
- PASTIZAL**
- P2 Pasto cultivado
  - P3 Pasto cultivado con presencia de árboles
- PLANTACIÓN FORESTAL**
- F6 Caña guadua o bambú
- BOSQUE NATIVO**
- Bn1 Bosque húmedo
- VEGETACIÓN HERBÁCEA**
- Vh1 Vegetación herbácea húmeda
- VEGETACIÓN ARBUSTIVA**
- Vah Vegetación arbustiva húmeda
- ERIAL**
- E5 Área erosionada
- CUERPO DE AGUA**
- Ca2 Río
- ÁREA POBLADA**
- Ap1 Área en proceso de urbanización
  - Ap3 Poblado (núcleo urbano poblado)
- INFRAESTRUCTURA ANTRÓPICA**
- Ia10 Complejo recreacional
  - Ia12 Cantera

Base topográfica IGM  
CELIR, Límites Cantonales, escala 1:50.000, 2010-2012.  
(Carácter informativo y referencial)

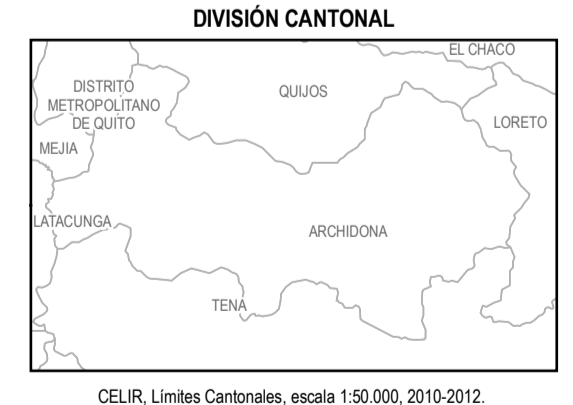

**ÍNDICE DE HOJAS 1:50.000**

Nº. 01	Nº. 02	Nº. 03	Nº. 04	Nº. 05
PINTAS	SARALACTA	BAEZA	CEBRO PAN DE AZÚCAR	
SINCHUJAJA	DE MICA	COSAYAR	YOJAN SURMAYO	
COYASAR	RIO ANTISMA	SAROMAS	PAVAYACU	
Nº. 06	Nº. 07	Nº. 08	Nº. 09	Nº. 10
LAGUNA DE ANTEQUO	CHALUPAS	TENA	LUSHANTA	

Las hojas disponibles a nivel cantonal no incluyen aquellas cubiertas completamente por PANE.

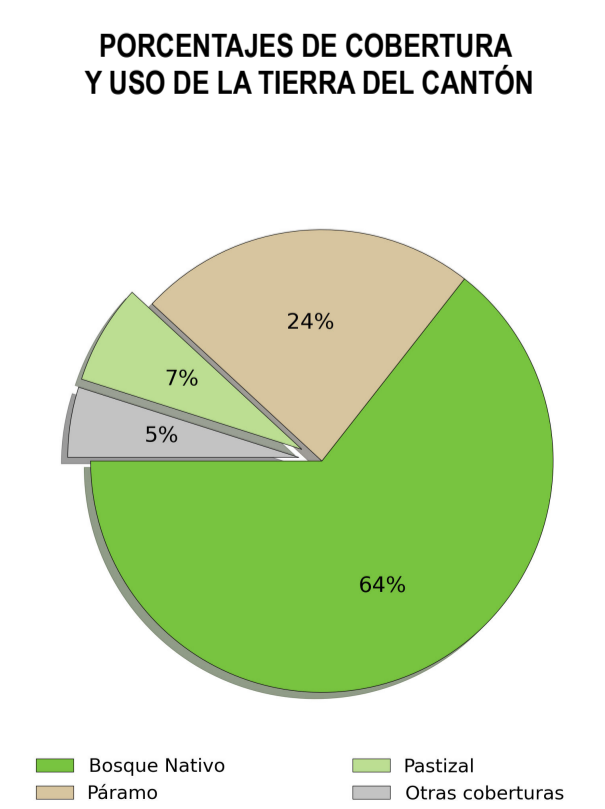
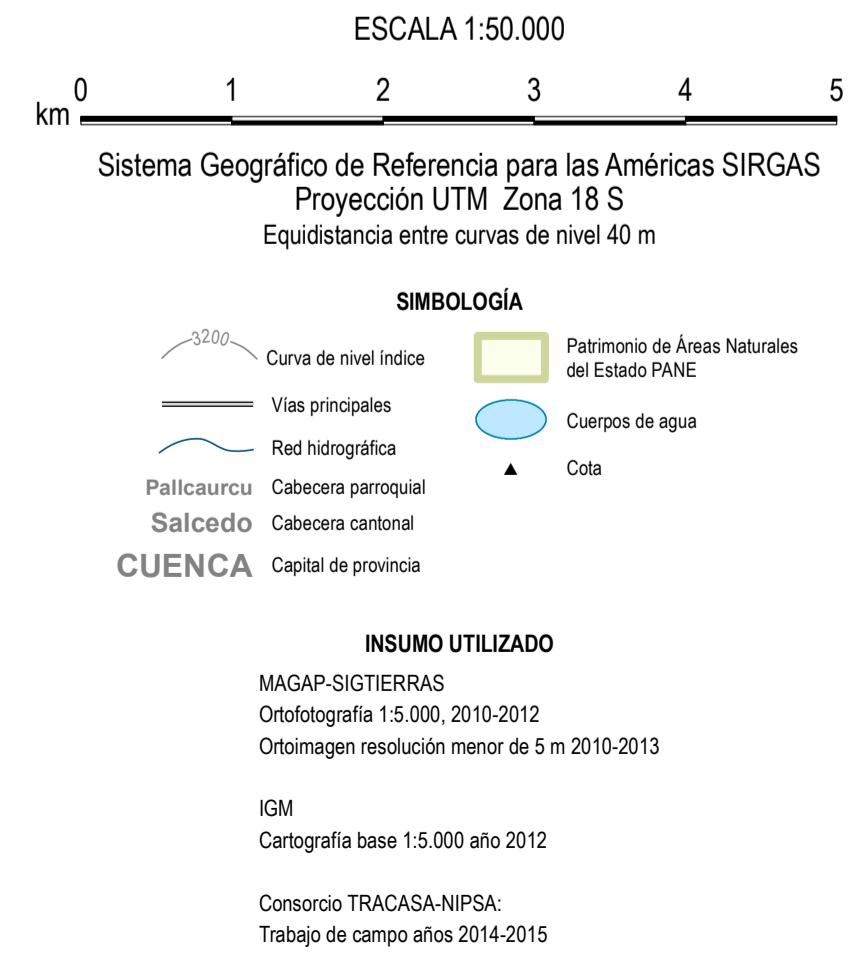
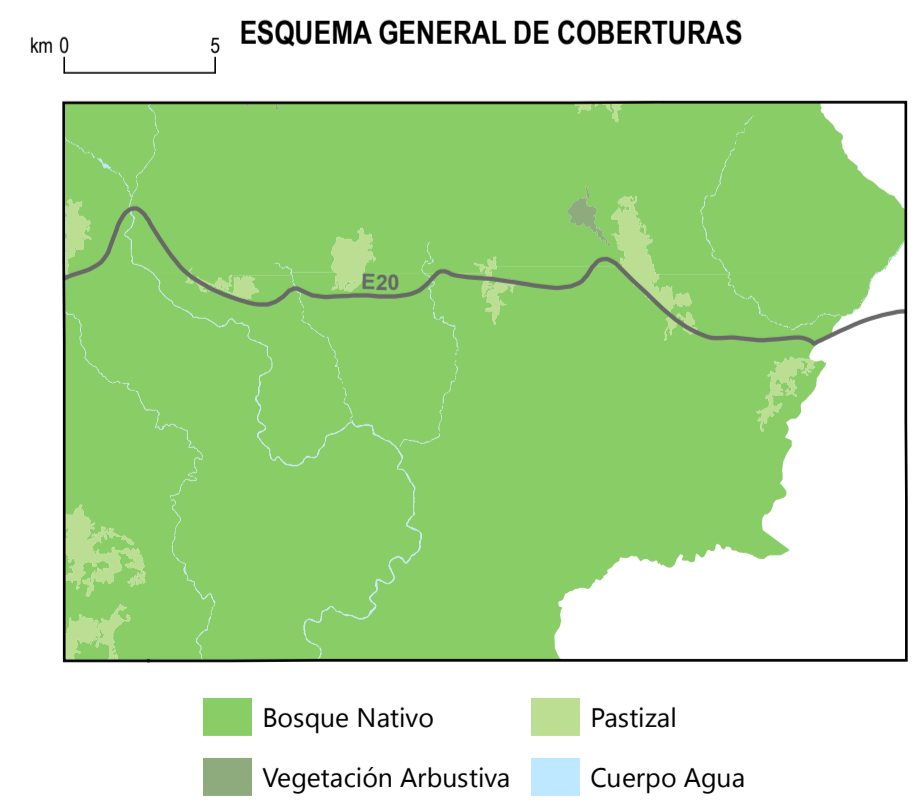

**UNIDAD EJECUTORA MAGAP-PRAT PROGRAMA SIGTIERRAS**

Proyecto: Levantamiento de Cartografía Temática a escala 1:25.000 Lote 1

Realizado por: Consorcio Tracasa/Nipsa

Fiscalizado por: Regimatica

**Mapa de Cobertura y Uso de la Tierra del cantón ARCHIDONA, hoja 10 de 13, OIII-E2**

Escala de trabajo 1:25.000    Escala de impresión 1:50.000    Fecha de elaboración: abril de 2015