

ECUADOR
Escala 1:50.000

PUJILÍ

MAPA DE COBERTURA Y USO DE LA TIERRA

MAPA CANTONAL 5 de 8

Hoja NIV-B2

LEYENDA DE COBERTURA Y USO DE LA TIERRA

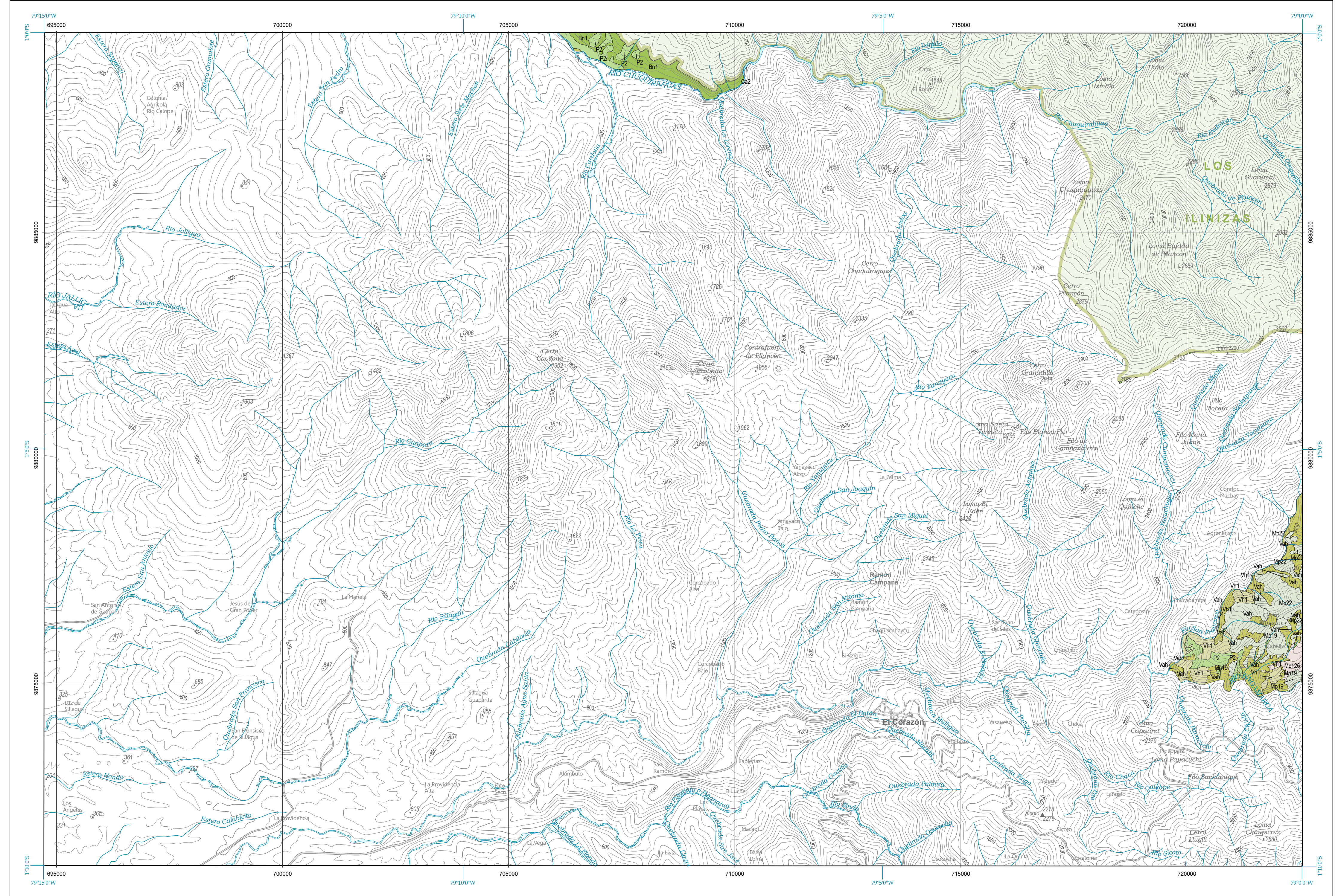

Base topográfica IGM
CELIR, Límites Cantonales, escala 1:50.000, 2010-2012
(Carácter informativo y referencial)

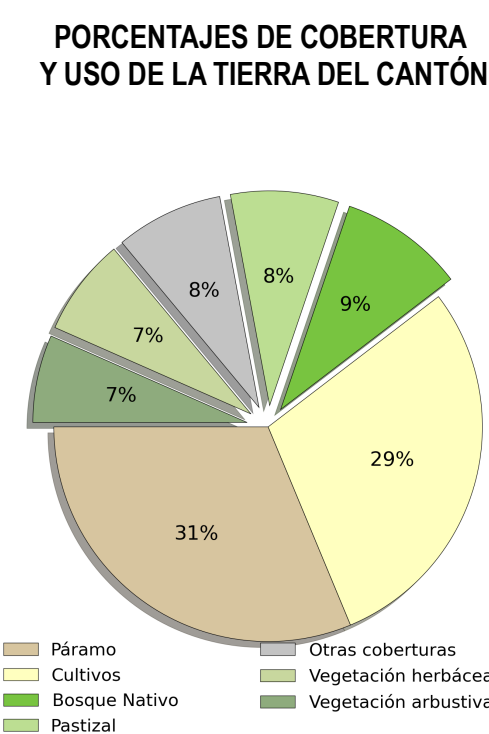
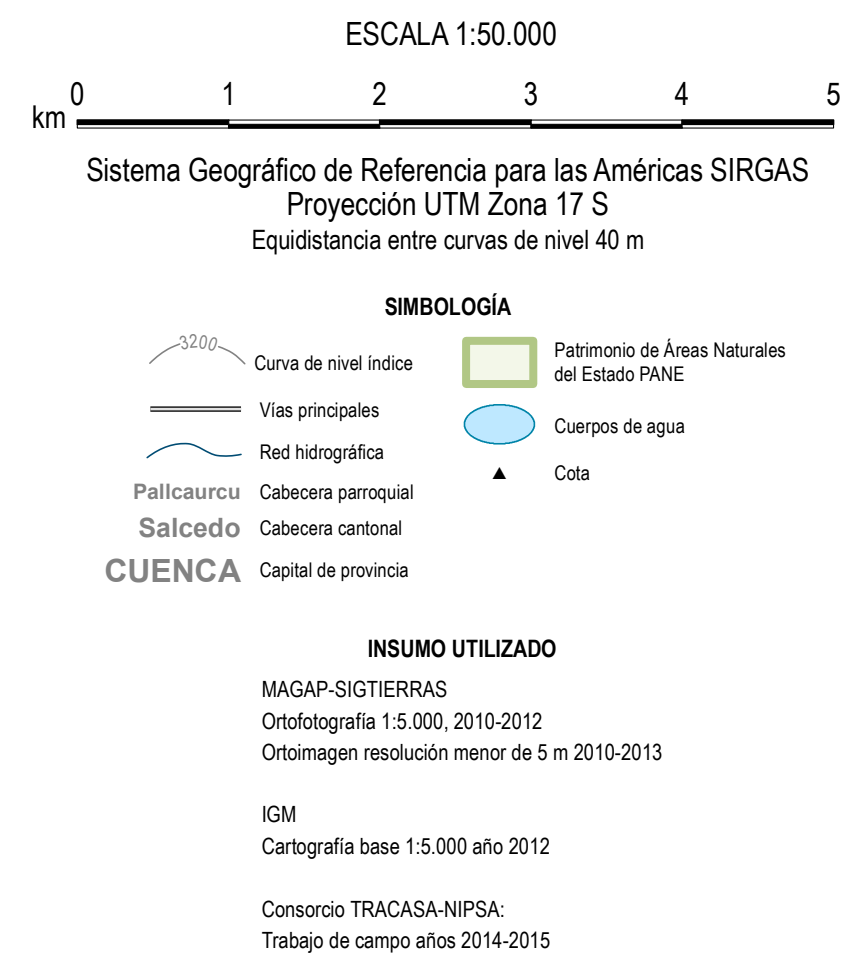
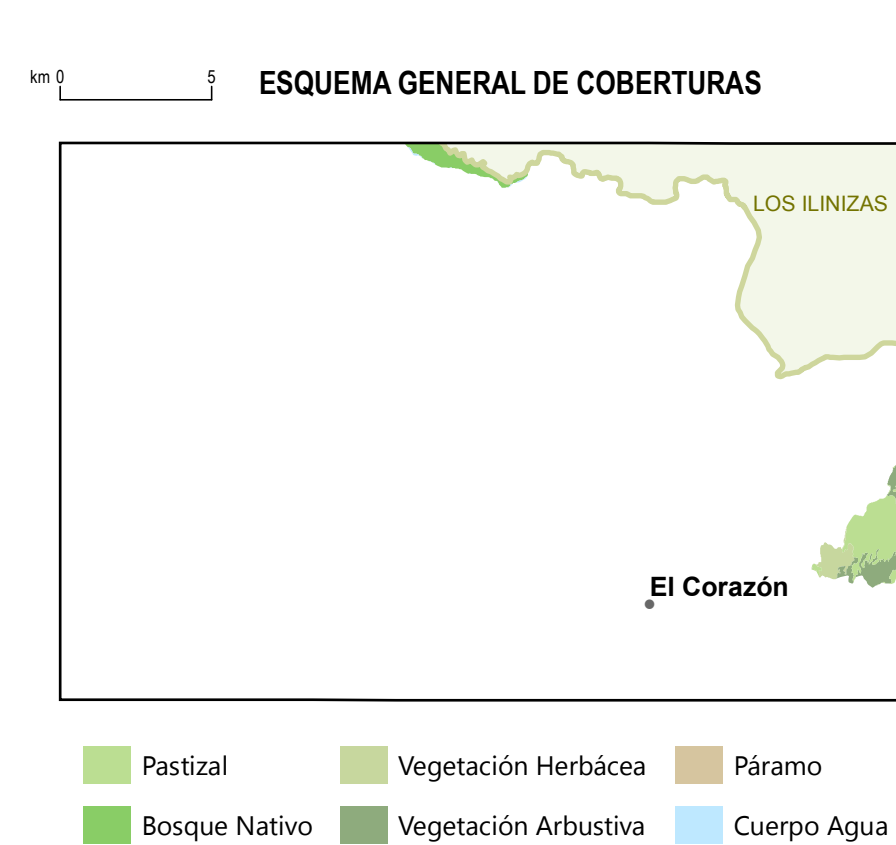
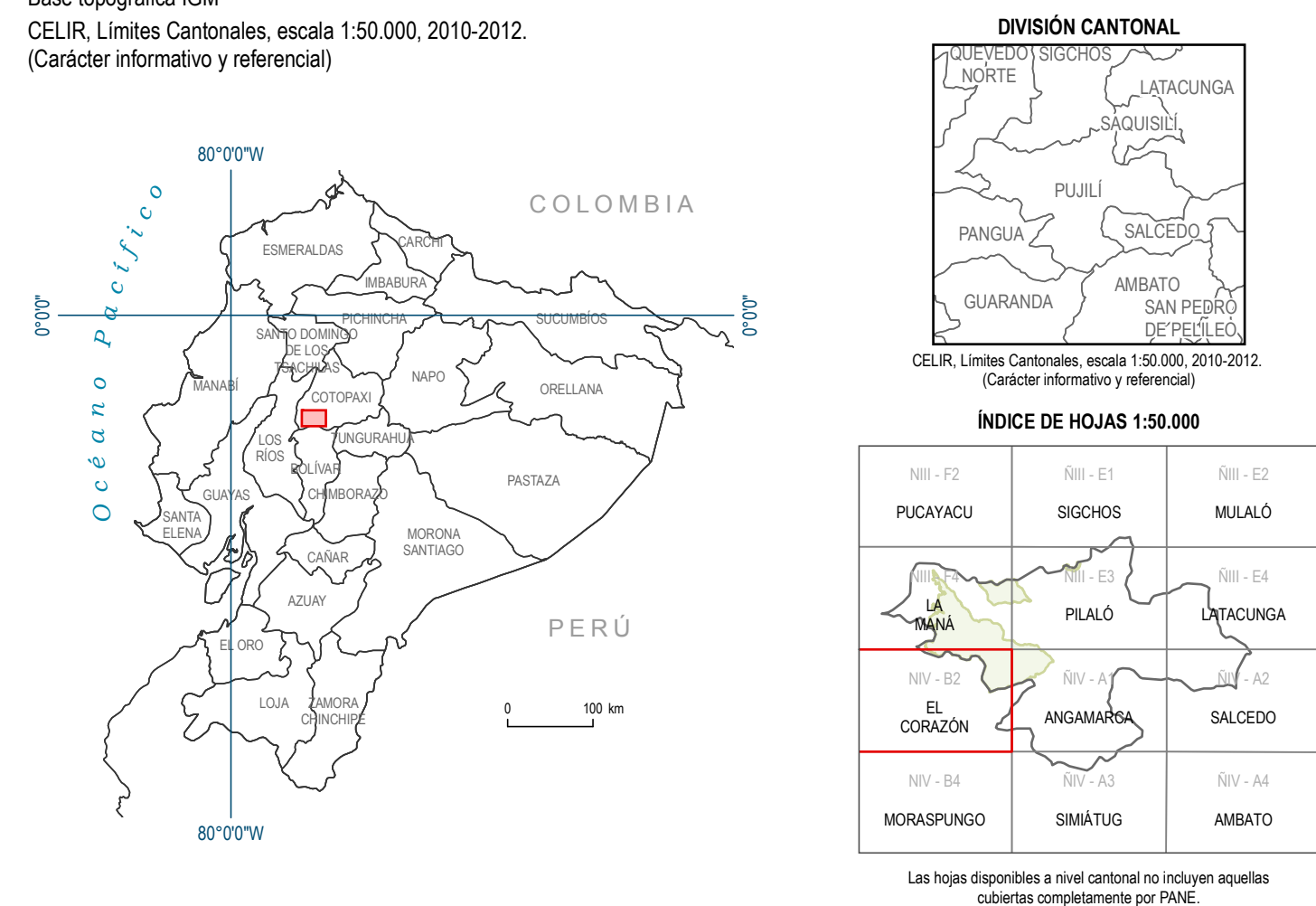

 <p>Ministerio de Agricultura, Ganadería, Acuicultura y Pesca</p>		UNIDAD EJECUTORA MAGAP-PRAT PROGRAMA SIGTIERRAS	
SECRETARÍA		Proyecto: Levantamiento de Cartografía Temática a escala 1:25.000 Lote 1	
Realizado por: 		Fiscalizado por: 	
Mapa de Cobertura y Uso de la Tierra del cantón PUJLÍ, hoja 5 de 8, NIV-B2			
Escala de trabajo 1:25.000	Escala de impresión 1:50.000		Fecha de elaboración: abril de 2015