

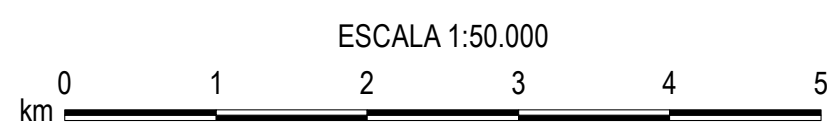







ECUADOR
Escala 1:50.000

GEOFORMAS

[illegible]

 Curva de nivel índice
 Vías principales
 Red hidrográfica
 Cabecera parroquial
 Cabecera cantonal
 Capital de provincia
 Patrimonio de Áreas Naturales del Estado PANE
 Área de intervención del Instituto Espacial Ecuatoriano
 Cuerpos de agua
 Cota

The map shows the northwestern region of Costa Rica. A central area is highlighted in yellow and labeled 'OII-F1 PUERTO LIBRE'. To its north is 'OII-D3 LA PALMERA' and to its northeast is 'OII-D4 RÍO SAN MIGUEL'. To the east of the highlighted area is 'OII-F2 SANTA ROSA DE SUCUMBÍOS'. To the south is 'OII-F3 LUMBAQUI' and further south is 'OIII-B1 ATENAS'. To the southeast is 'OII-F4 EL DORADO DE CASCALES' and further southeast is 'OIII-B2 RÍO SARDINAS'. The map also shows the outlines of the towns and the rivers.

MAGAP-SIGTIERRAS:
Modelo Digital de Elevación 1:5.000, 2010-2012
Ortofotografía 1:5.000, 2010-2012
Ortoimagen resolución menor de 5 m 2010-2013
Consortio TRACASA-NIPSA:
Trabajo de campo años 2014-2015
Cartografía de referencia
INIGEMM:
Cartografía geológica 1:100.000, 1:250.000
(para la Región Amazónica) y 1:1.000.000. Diversos años
PRONAREG-ORSTOM:
Mapa de Paisajes Naturales del Ecuador, 1:1.000.000, 1989

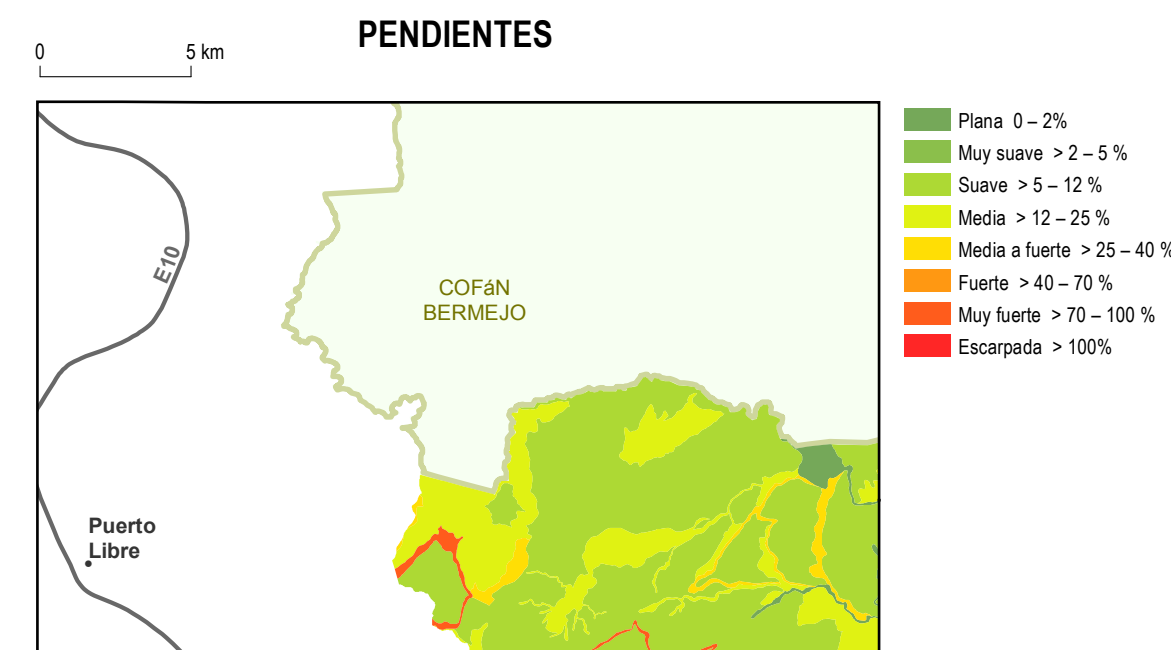
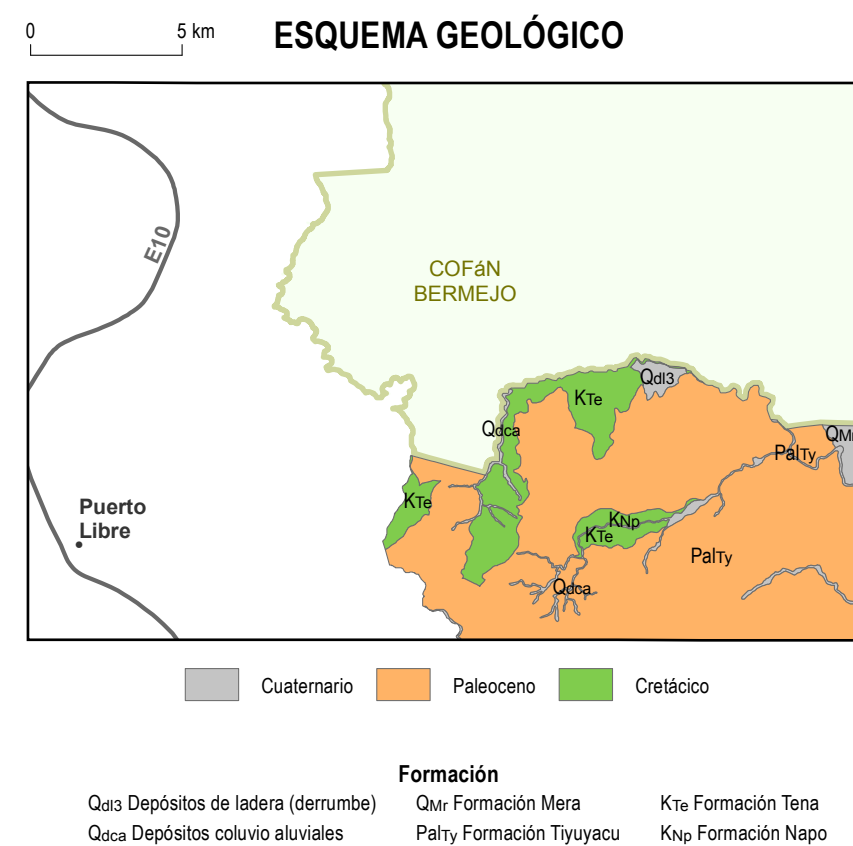

 <p>Ministerio de Agricultura, Ganadería, Acuacultura y Pesca</p> <p>SECRETARÍA</p>	<p align="center">UNIDAD EJECUTORA MAGAP-PRAT PROGRAMA SIGTERRAS</p>	
<p>Proyecto: Levantamiento de Cartografía Temática a escala 1:25.000 Lote 1</p> <p>Realizado por:  Fiscalizado por: </p> <p align="center">Mapa Geomorfológico del cantón CASCALES, hoja 1 de 6, OI-F1</p> <p>Escala de trabajo 1:25.000 Escala de impresión 1:50.000 Fecha de elaboración: junio de 2015</p>		