

Base topográfica IGM  
CELIR, Límites Cantonales, escala 1:50.000, 2010-2012.  
(Carácter informativo y referencial)

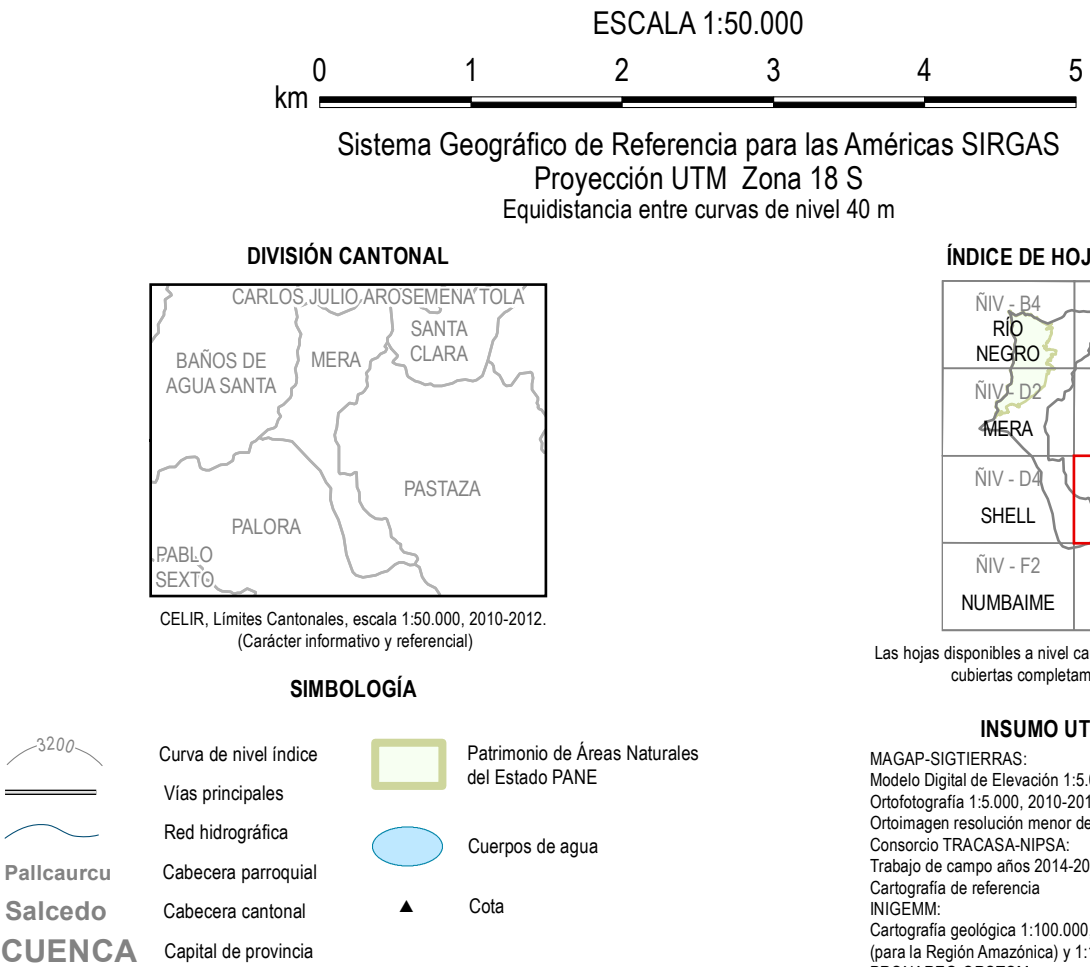
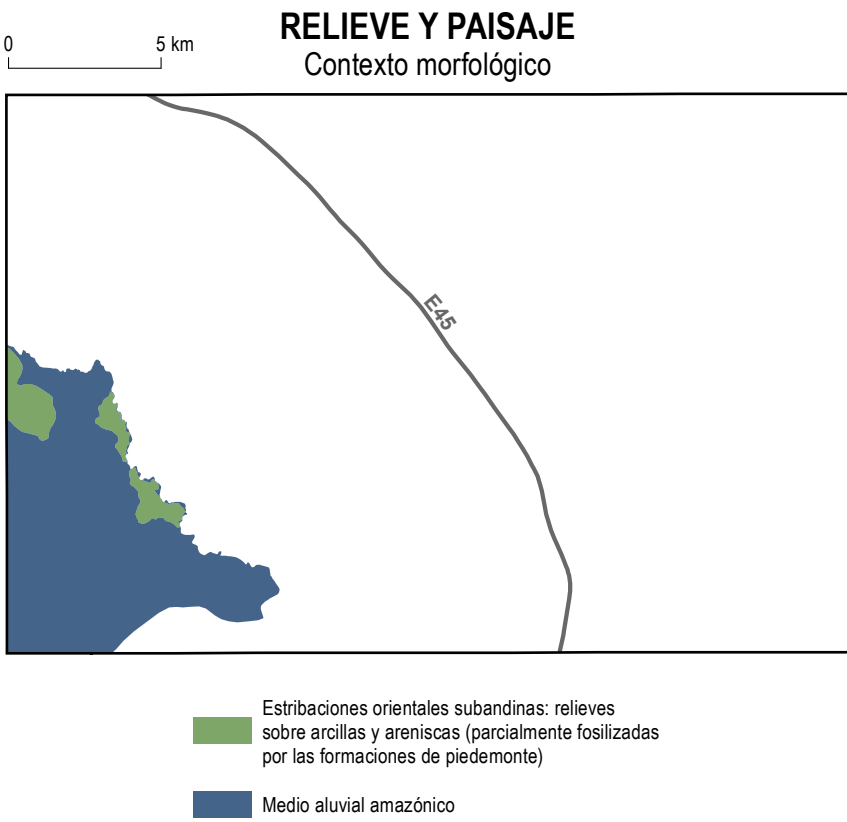

INDICE DE HOJAS 1:50.000

NIV - B4	RIO NEGRO	OIV - A3	SANTA CLARA
NIV - D2	NERA	OIV - C1	PUYO
NIV - D4	SHELL	OIV - C3	VERACRUZ
NIV - F2	NUMBAIME	OIV - E1	PALORA

Las hojas disponibles a nivel cantonal no incluyen aquellas cubiertas completamente por PANÉ.

INSUMO UTILIZADO

MACAP SIGTERRAS:  
Modelo Digital de Elevación 1:50.000, 2010-2012  
Ortofotografía 1:50.000, 2010-2012  
Ortorectificación menor de 5 m 2010-2013  
Consenso TRACASA-NIPSA  
Trabajo de campo años 2014-2015  
Cartografía de referencia  
INGEMM  
Cartografía geológica 1:100.000, 1:250.000  
(para la Región Amazónica) y 1:100.000, 1:250.000  
PRONAREG-GRSTOM  
Mapa de Paisajes Naturales del Ecuador, 1:100.000, 1989

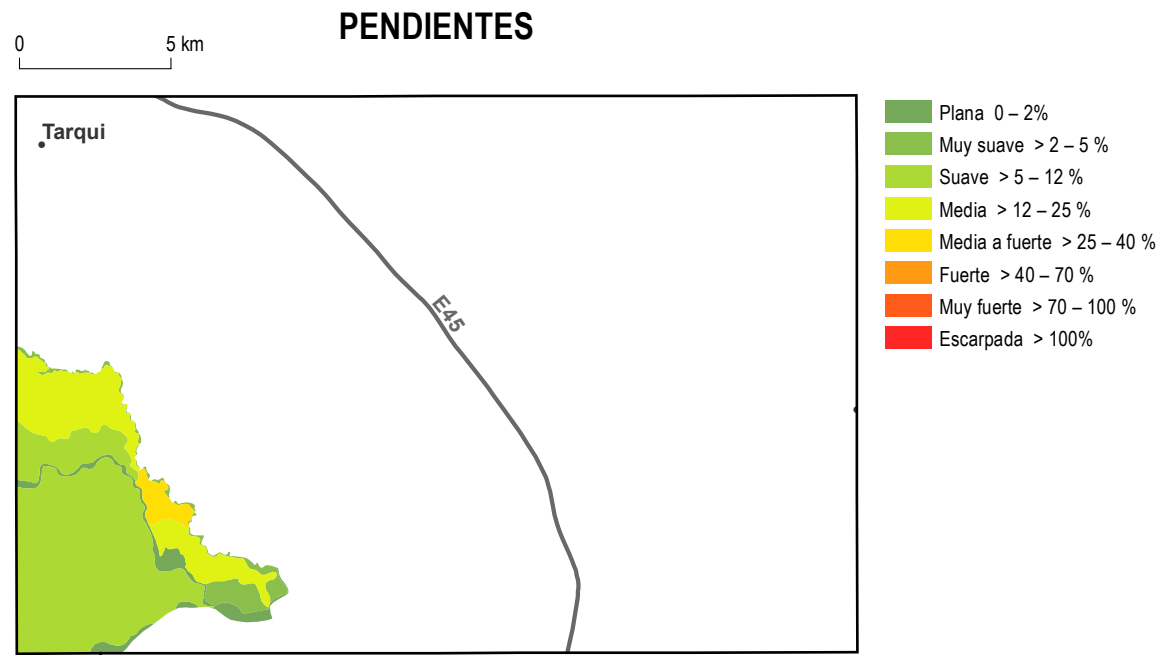
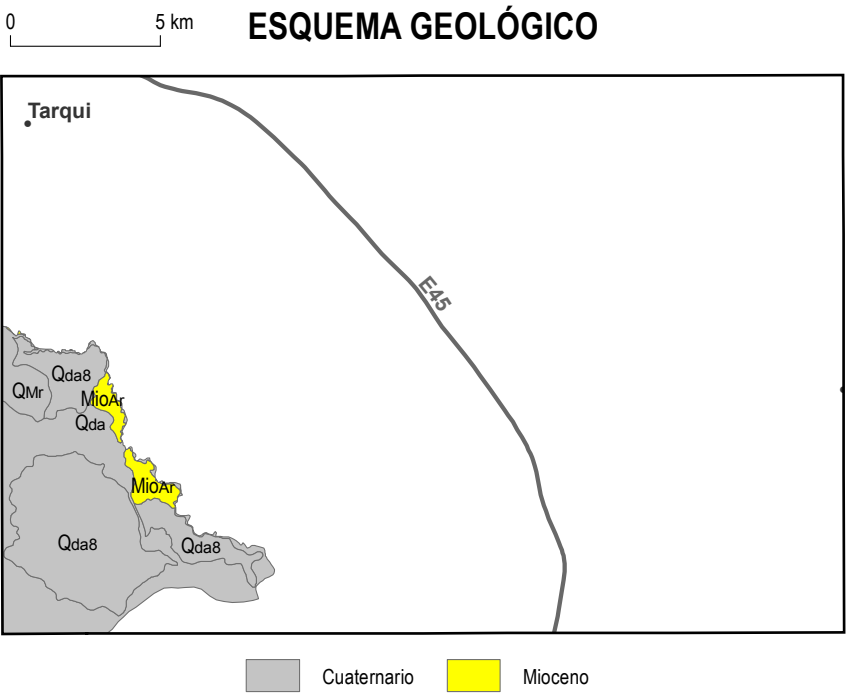

UNIDAD EJECUTORA MAGAP-PRAT PROGRAMA SIGTERRAS			
Proyecto: Levantamiento de Cartografía Temática a escala 1:25.000 Lote 1			
Realizado por:	consorcio tracasa/nipsa	Fiscalizado por:	INGEMM
Mapa Geomorfológico del cantón MERA, hoja 6 de 8, OIV-C3			
Escala de trabajo 1:25.000	Escala de impresión 1:50.000	Fecha de elaboración: mayo de 2015	