

GEOFORMAS

FLUVIAL

VALLES FLUVIALES Y FORMAS RELACIONADAS
CON PREDOMINIO DE SEDIMENTACIÓN

- F1 Valle fluvial, llanura de inundación
- Terraza baja y cauce actual
- F2 (sobreelevación de cauce en llanura de inundación)

CANALES FLUVIALES

- C₁ Caudes y meandros
- C₂ ocasionalmente funcionales

TERRAZAS

- T1 Terrazas indiferenciadas

Base topográfica IGM
CELIR, Límites Cantonales, escala 1:50.000, 2010-2012.
(Carácter informativo y referencial)

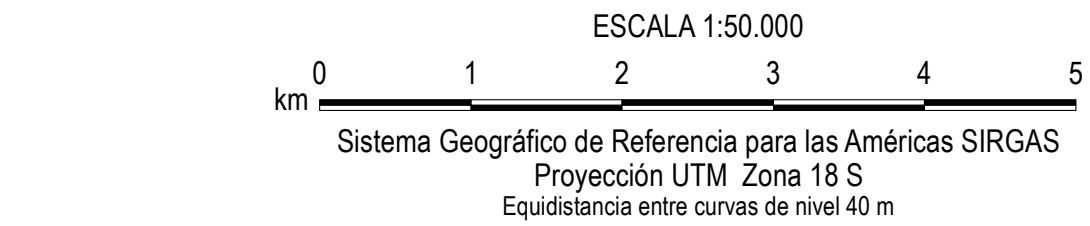
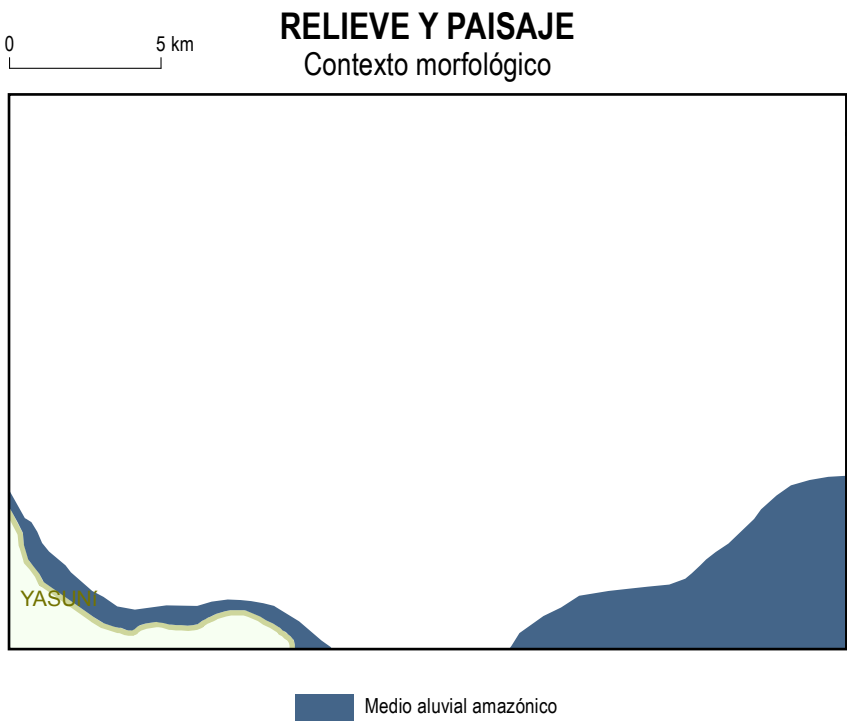

- SIMBOLOGÍA**
- 3200 — Curva de nivel índice
- Vías principales
- Red hidrográfica
- Pálicaucur Salcedo
- Salcedo
- Cuenca
- Capital de provincia
- Cota
- Patrimonio de Áreas Naturales del Estado PANE
- Área de intervención del Instituto Especial Escuatario
- Cuerpos de agua

ÍNDICE DE HOJAS 1:50.000

ORE-01	ORE-02	ORE-03	ORE-04	ORE-05	ORE-06	ORE-07	ORE-08	ORE-09	ORE-10	ORE-11	ORE-12	ORE-13	ORE-14	ORE-15	ORE-16	ORE-17	ORE-18	ORE-19	ORE-20	ORE-21	ORE-22	ORE-23	ORE-24	ORE-25	ORE-26	ORE-27	ORE-28	ORE-29	ORE-30	ORE-31	ORE-32	ORE-33	ORE-34	ORE-35	ORE-36	ORE-37	ORE-38	ORE-39	ORE-40	ORE-41	ORE-42	ORE-43	ORE-44	ORE-45	ORE-46	ORE-47	ORE-48	ORE-49	ORE-50	ORE-51	ORE-52	ORE-53	ORE-54	ORE-55	ORE-56	ORE-57	ORE-58	ORE-59	ORE-60	ORE-61	ORE-62	ORE-63	ORE-64	ORE-65	ORE-66	ORE-67	ORE-68	ORE-69	ORE-70	ORE-71	ORE-72	ORE-73	ORE-74	ORE-75	ORE-76	ORE-77	ORE-78	ORE-79	ORE-80	ORE-81	ORE-82	ORE-83	ORE-84	ORE-85	ORE-86	ORE-87	ORE-88	ORE-89	ORE-90	ORE-91	ORE-92	ORE-93	ORE-94	ORE-95	ORE-96	ORE-97	ORE-98	ORE-99	ORE-100
--------	--------	--------	--------	--------	--------	--------	--------	--------	--------	--------	--------	--------	--------	--------	--------	--------	--------	--------	--------	--------	--------	--------	--------	--------	--------	--------	--------	--------	--------	--------	--------	--------	--------	--------	--------	--------	--------	--------	--------	--------	--------	--------	--------	--------	--------	--------	--------	--------	--------	--------	--------	--------	--------	--------	--------	--------	--------	--------	--------	--------	--------	--------	--------	--------	--------	--------	--------	--------	--------	--------	--------	--------	--------	--------	--------	--------	--------	--------	--------	--------	--------	--------	--------	--------	--------	--------	--------	--------	--------	--------	--------	--------	--------	--------	--------	--------	--------	--------	---------

Las hojas disponibles a nivel cantonal no incluyen aquellas cubiertas completamente por PANE.

INSUMO UTILIZADO

MAGAP-SIGTIERRAS:
Módulo Digital de Elevación 1:50.000, 2010-2012
Ortofotografía 1:50.000, 2010-2012
Ortomapa resolución menor de 5 m 2010-2013
Consenso TRACASA-NIPSA:
Trabajo de campo años 2014-2015
Cartografía de referencia
INGEMM

Cartografía geológica 1:100.000, 1:250.000
(para la Región Amazónica) y 1:1.000.000. Diversos años
PRONAREG-GRSTOM:
Mapa de Paisajes Naturales del Ecuador, 1:1.000.000, 1989

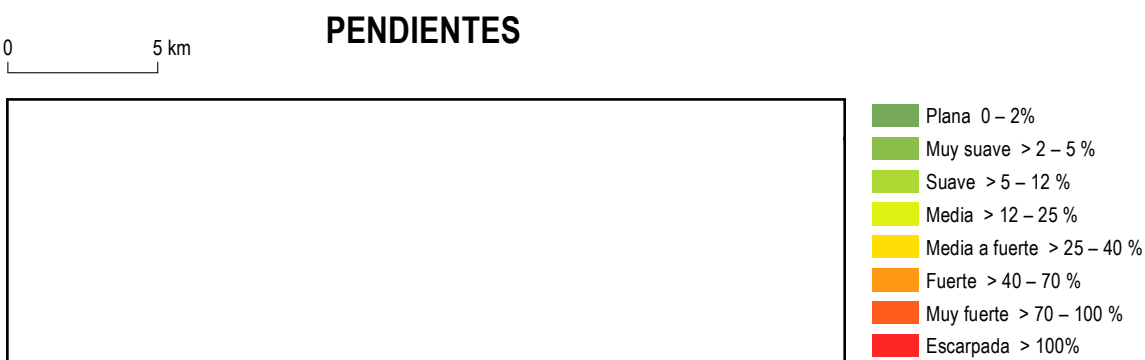
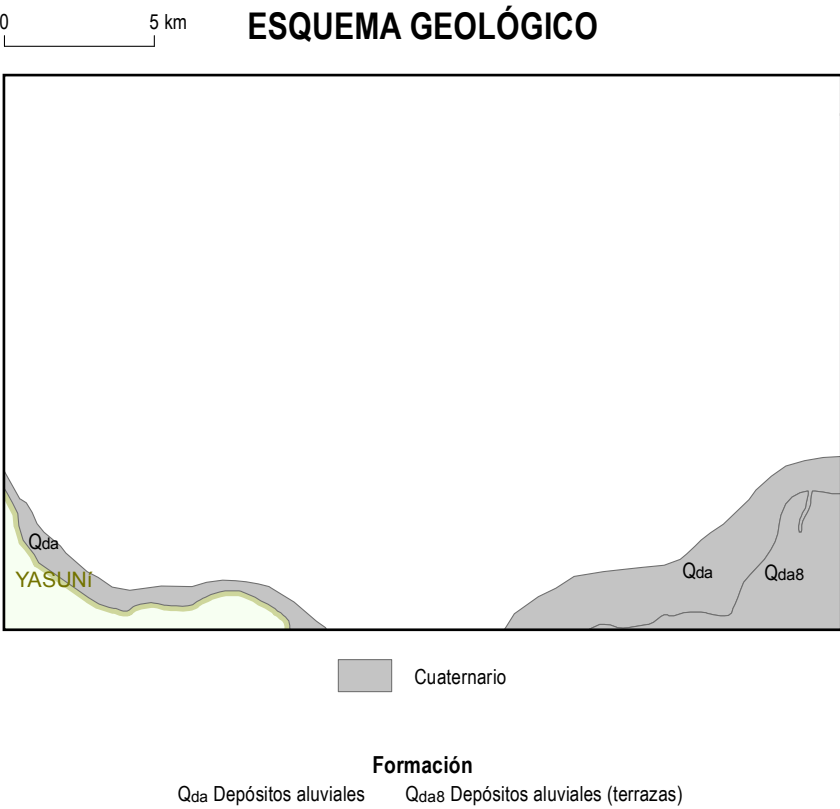

	UNIDAD EJECUTORA MAGAP-PRAT PROGRAMA SIGTIERRAS
Proyecto: Levantamiento de Cartografía Temática a escala 1:25.000 Lote 1	
Realizado por:	Fiscalizado por:
Mapa Geomorfológico del cantón ORELLANA, hoja 9 de 25, PIII-D1	
Escala de trabajo 1:25.000	Escala de impresión 1:50.000
Fecha de elaboración: junio de 2015	