

ECUADOR
Escala 1:50.000

GEOFORMAS

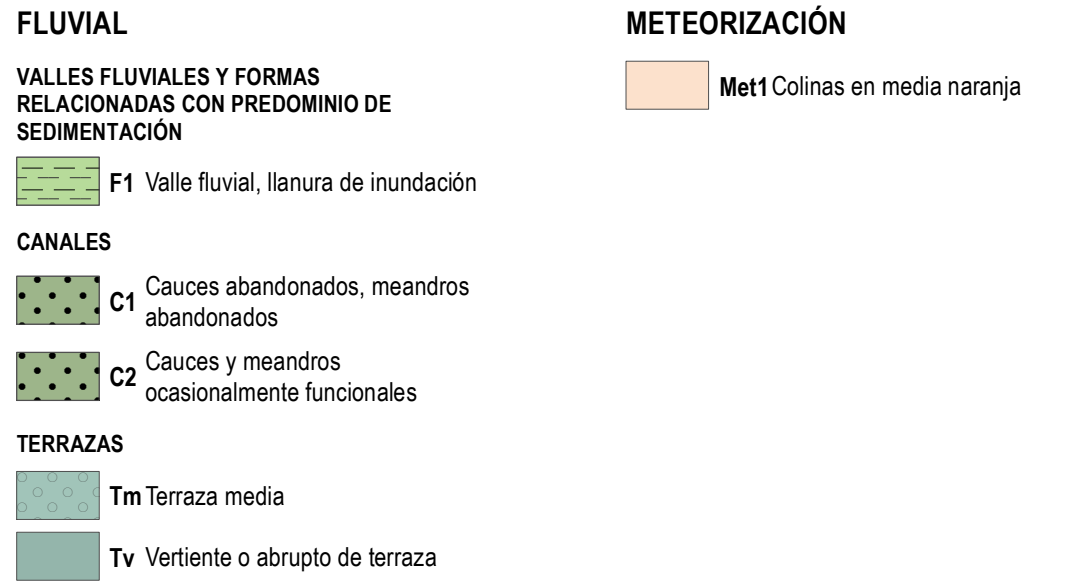

PENDIENTES

0 5 km

Plana 0 - 2 %
 Muy suave > 2 - 5 %
 Suave > 5 - 12 %
 Media > 12 - 25 %
 Media a fuerte > 25 - 40 %
 Fuerte > 40 - 70 %
 Muy fuerte > 70 - 100 %
 Escarpada > 100 %

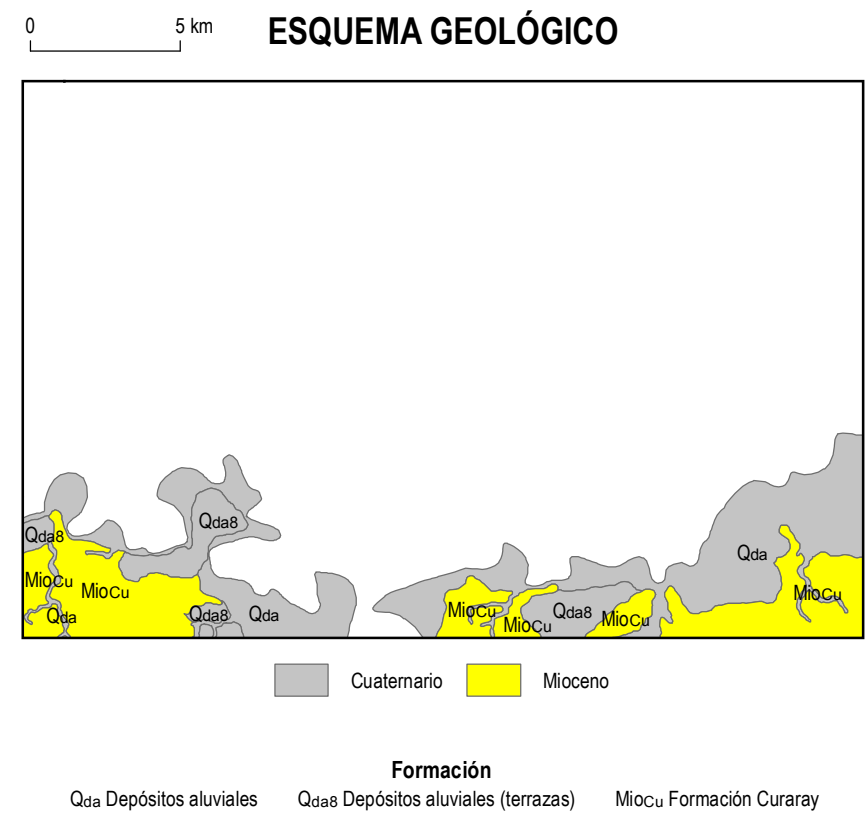
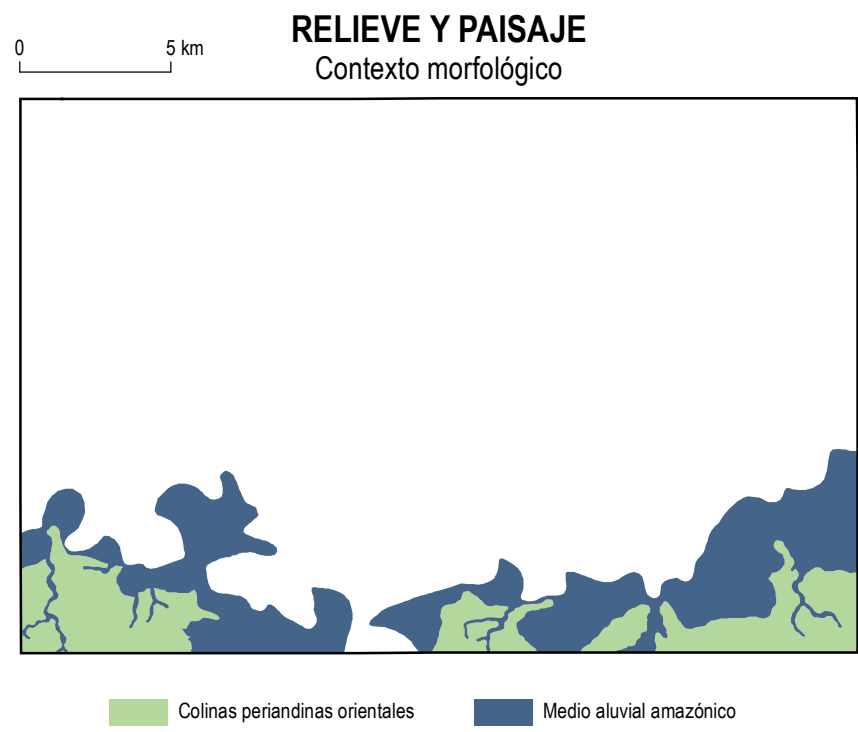

Fuente: Basado en la cartografía geológica 1:100.000 y 1:250.000 proporcionada por el INIGEMM en febrero de 2014

 <p>Ministerio de Agricultura, Ganadería, Acuicultura y Pesca SANTO DOMINGO</p>	<p align="center">UNIDAD EJECUTORA MAGAP-PRAT PROGRAMA SIGTERRAS</p>	
<p>Proyecto: Levantamiento de Cartografía Temática a escala 1:25.000 Lote 1</p>		
<p>Realizado por:</p>		<p>Fiscalizado por:</p>
<p>Mapa Geomorfológico del cantón PASTAZA, hoja 17 de 58, PIV-D4</p>		
<p>Escala de trabajo 1:25.000</p>	<p>Escala de impresión 1:50.000</p>	<p>Fecha de elaboración: mayo de 2015</p>