

GEOFORMAS

- FLUVIAL**
- VALLES FLUVIALES Y FORMAS RELACIONADAS CON PREDOMINIO DE SEDIMENTACIÓN
- F1 Valle fluvial, llanura de inundación
 - Terraza baja y cauce actual
 - F2 (sobreelevación de cauce en llanura de inundación)
- ENCAJAMIENTOS E INCISIONES FLUVIALES**
- E2 Barranco
- TERRAZAS**
- Ti Terrazas indiferenciadas
- FLUVIO-LACUSTRE**
- EN VALLES Y TERRAZAS**
- F3 Pantano, depresión pantanosa
- TECTÓNICO-EROSIVO**
- R3 Relieve colinado bajo
 - R4 Relieve colinado medio

Base topográfica IGM
CELIR, Límites Cantonales, escala 1:50.000, 2010-2012.
(Carácter informativo y referencial)

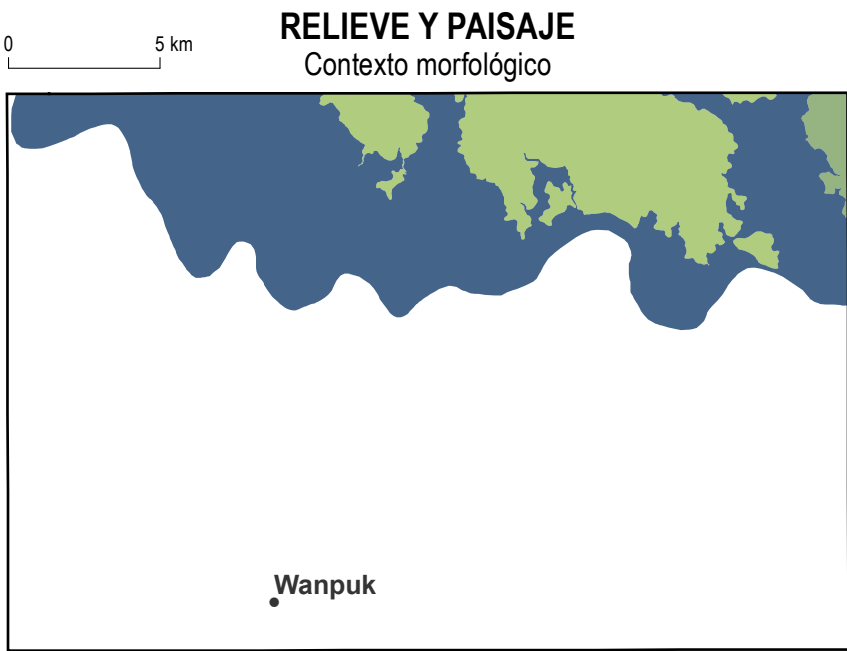

ESCALA 1:50.000
0 1 2 3 4 5 km

Sistema Geográfico de Referencia para las Américas SIRGAS
Proyección UTM Zona 18 S
Euidistancia entre curvas de nivel 40 m

DIVISIÓN CANTONAL

ÍNDICE DE HOJAS 1:50.000

INSUMO UTILIZADO

MACAP-IGTIERRAS
Modelo Digital de Elevación 1:50.000, 2010-2012
Ortofotografía 1:50.000, 2010-2012
Ortoimagen resolución menor de 5 m 2010-2013
Consenso TRACASA-NIPSA
Trabajo de campo años 2014-2015
Cartografía de referencia
INGEMM
Cartografía geológica 1:100.000, 1:250.000
(para la Región Amazónica y 1:1.000.000, diversos años)
PRONAREG-ORSTOM
Mapa de Paisajes Naturales del Ecuador, 1:1.000.000, 1989

SIMBOLOGÍA

- 3200 Curva de nivel índice
- Vías principales
- Red hidrográfica
- Cabecera parroquial
- Cabecera cantonal
- Capital de provincia
- Patrimonio de Áreas Naturales del Estado PANE
- Área de intervención del Instituto Especial Ecuatoriano
- Cuerpos de agua
- Cota

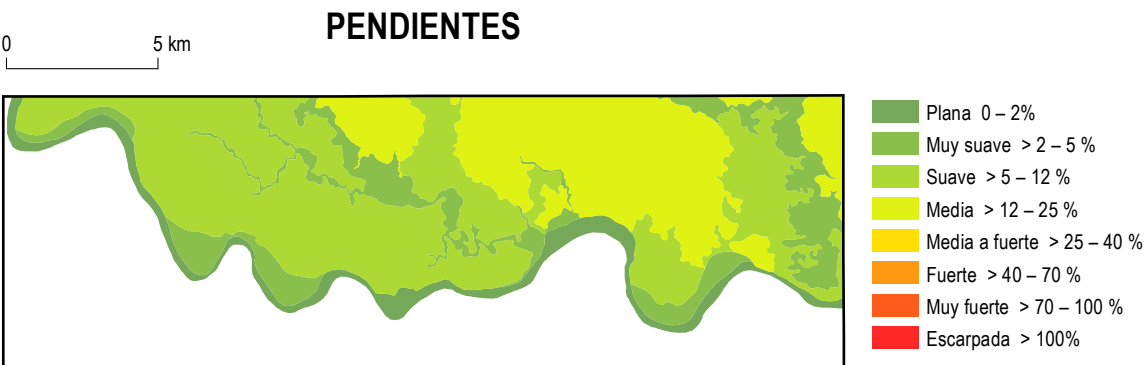
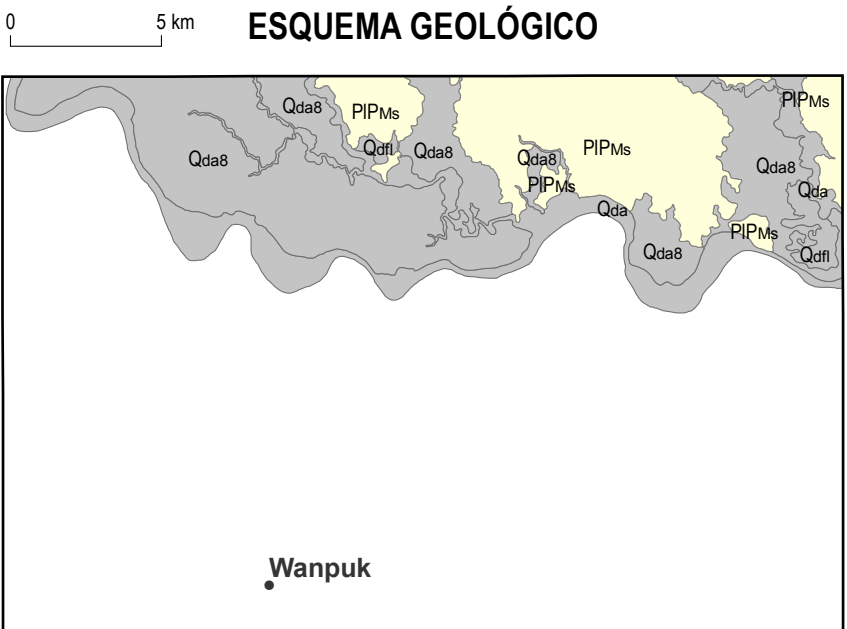

UNIDAD EJECUTORA MAGAP-PRAT PROGRAMA SIGTIERRAS

Proyecto: Levantamiento de Cartografía Temática a escala 1:25.000 Lote 2

Realizado por: consorcio tracasa/nipsa

Fiscalizado por: INGEOMINISTERIO

Mapa Geomorfológico del cantón PASTAZA, hoja 57 de 58, PV-C3

Escala de trabajo 1:25.000 Escala de impresión 1:50.000 Fecha de elaboración: mayo de 2015