

GEOFORMAS

- FLUVIAL**
VALLES FLUVIALES Y FORMAS RELACIONADAS CON PREDOMINIO DE SEDIMENTACIÓN
- F1 Valle fluvial, llanura de inundación
- ENCAJAMIENTOS E INCISIONES FLUVIALES**
- E1 Valle en V
 - E2 Barranco
- TERRAZAS**
- Tm Terraza media
- LADERAS**
LADERAS ABRUPTAS
- La2 Vertiente abrupta con fuerte disección
- LADERAS HETEROGÉNEAS Y OTRAS MORFOLOGÍAS**
- Lh1 Vertiente heterogénea
- POLIGÉNICAS**
ARISTAS, DIVISORIAS E INTERFLUVIOS
- Ar2 Interfluvio de cimas estrechas

Base topográfica IGM
CELIR, Límites Cantonales, escala 1:50.000, 2010-2012.
(Carácter informativo y referencial)

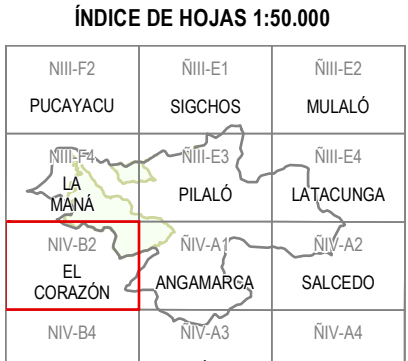
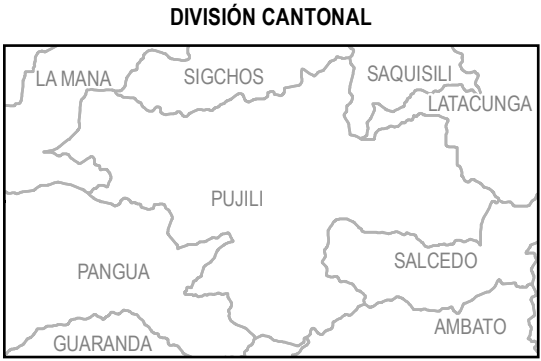
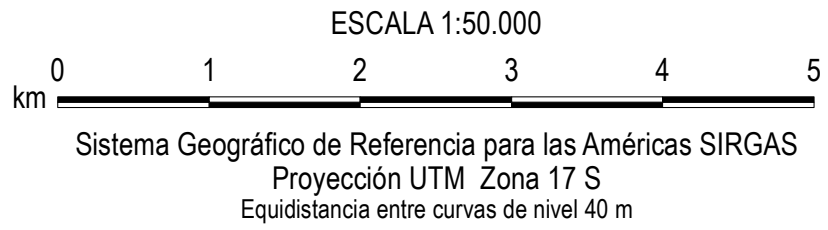
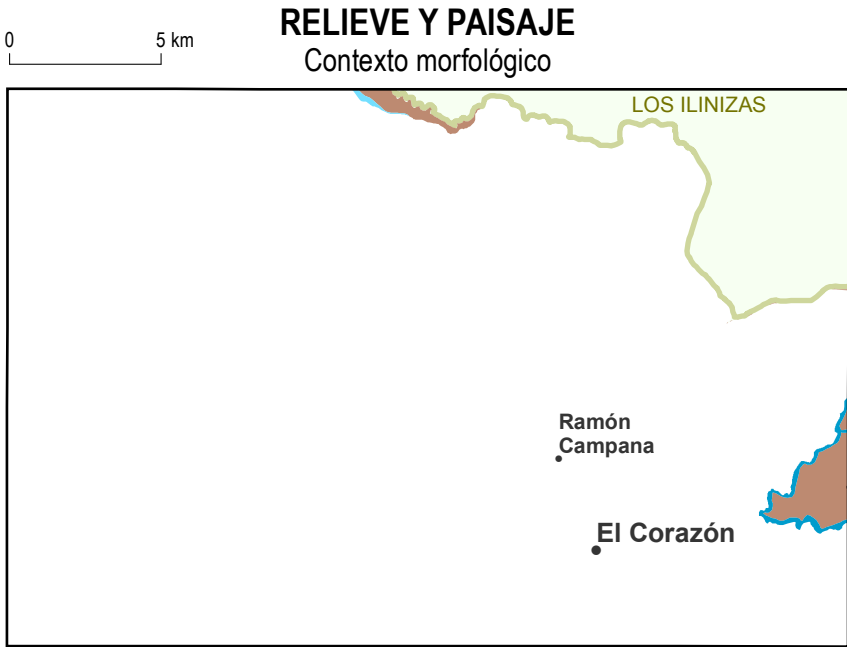

- SIMBOLOGÍA**
- 3200 Curva de nivel índice
 - Vías principales
 - Red hidrográfica
 - Cabecera parroquial
 - Cabecera cantonal
 - Capital de provincia
 - Patrimonio de Áreas Naturales del Estado PANE
 - Área de intervención del Instituto Especial Ecuatoriano
 - Cuerpos de agua
 - Cota

INSUMO UTILIZADO
MACAP SIGTERRAS:
Modelo Digital de Elevación 1:5.000, 2010-2012
Ortofotografía 1:5.000, 2010-2012
Ortoreliefos resueltos menor de 5 m 2010-2013
Consenso TRACASA-NIPSA
Trabajo de campo años 2014-2015
Cartografía de referencia INIGEMM
Cartografía geológica 1:100.000, 1:250.000 (para la Región Amazónica) y 1:1.000.000, diversos años
PRONAREG-GRSTOM
Mapa de Paisajes Naturales del Ecuador, 1:1.000.000, 1989

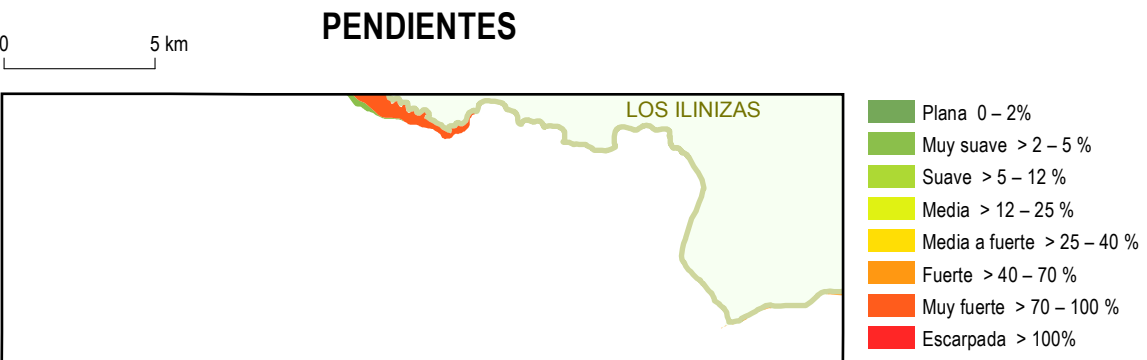
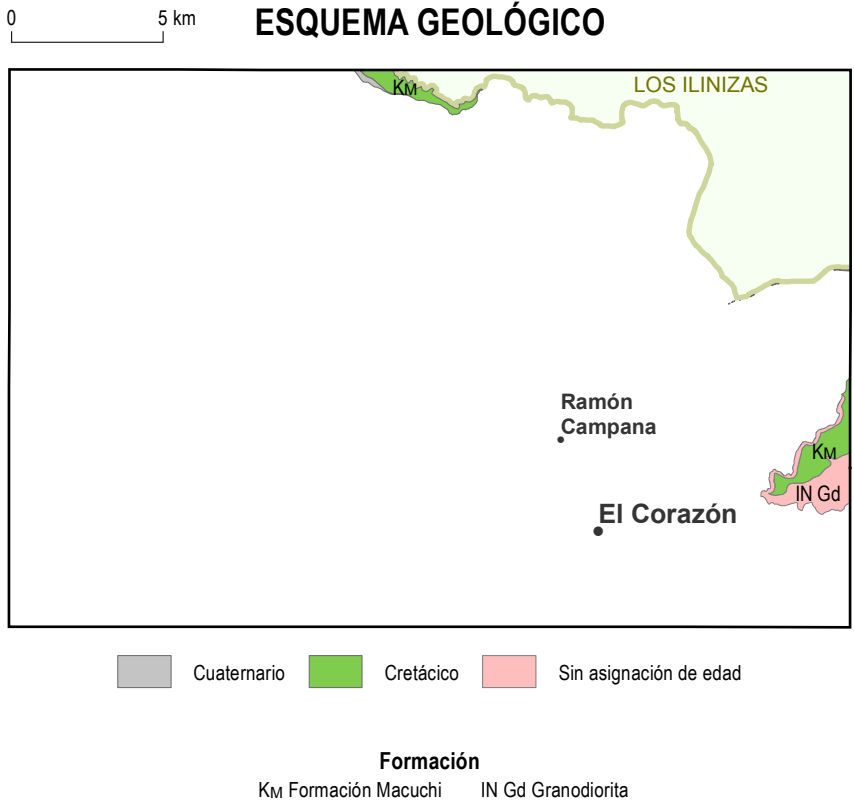

 Ministerio de Agricultura, Ganadería, Acuicultura y Pesca SIGTERRAS	UNIDAD EJECUTORA MAGAP-PRAT PROGRAMA SIGTERRAS	
Proyecto: Levantamiento de Cartografía Temática a escala 1:25.000 Lote 1		
Realizado por: 	Fiscalizado por: 	
Mapa Geomorfológico del cantón PUJILÍ, hoja 5 de 8, NIV-B2		
Escala de trabajo 1:25.000	Escala de impresión 1:50.000	Fecha de elaboración: junio de 2015