

Base topográfica IGM
CELIR, Límites Cantonales, escala 1:50.000, 2010-2012.
(Carácter informativo y referencial)

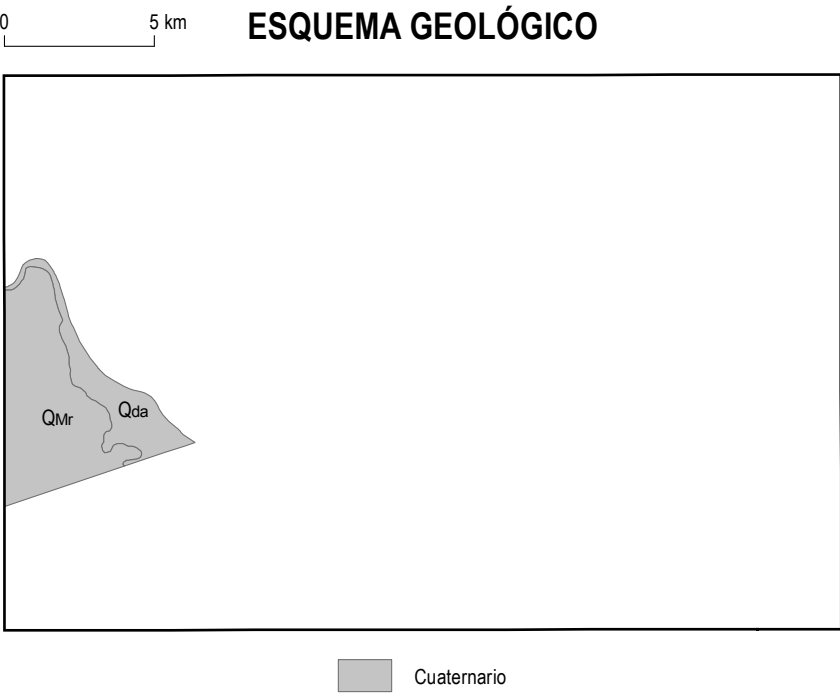
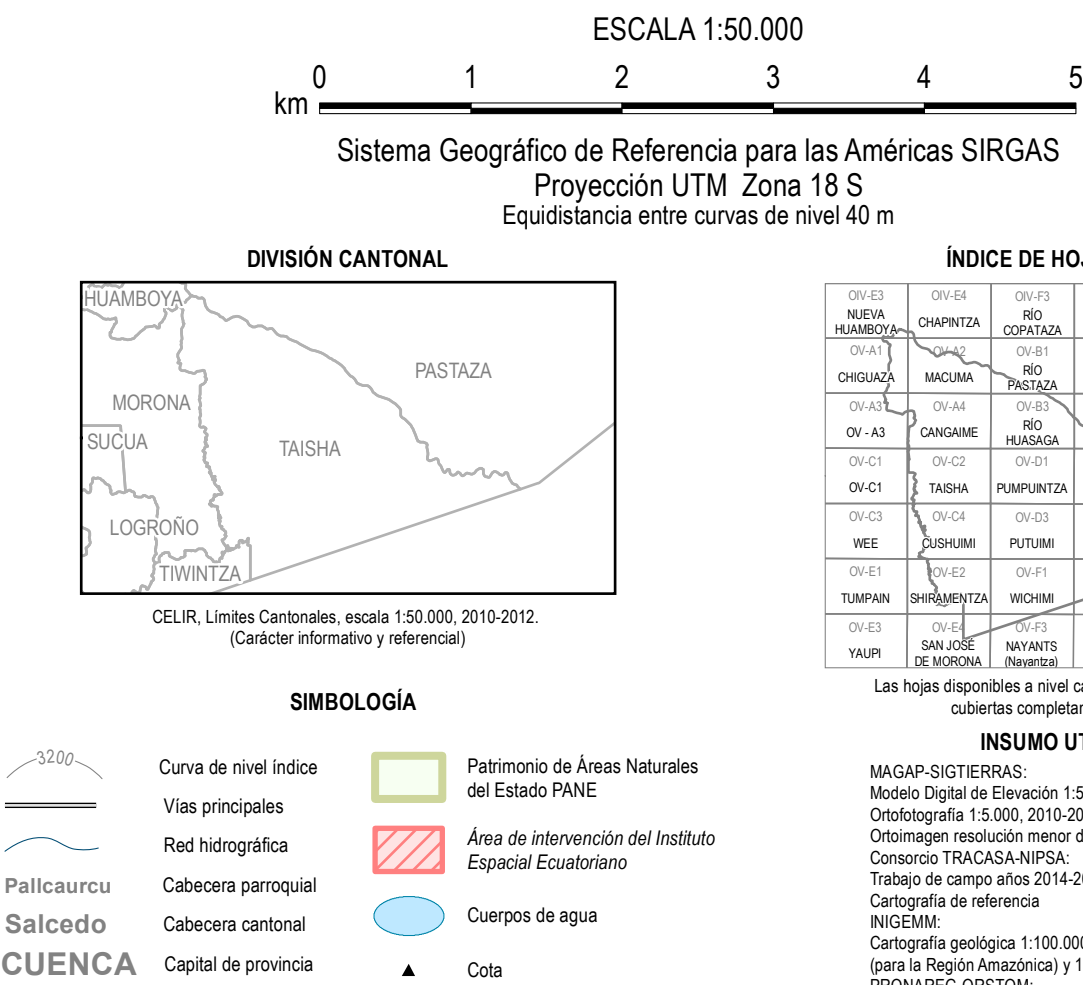
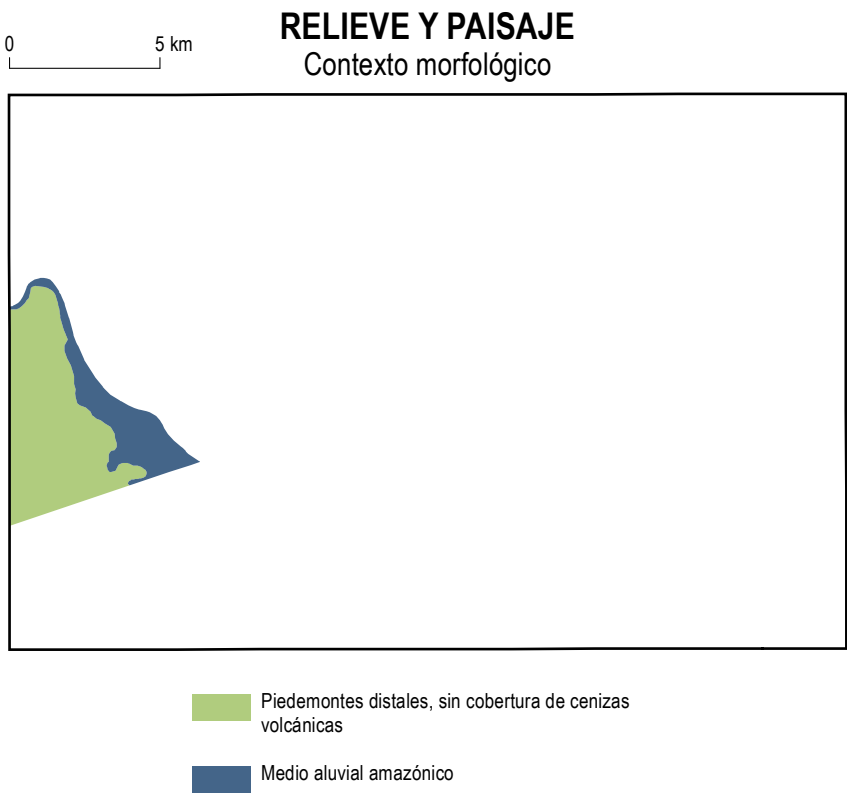

GEOFORMAS

FLUVIAL

VALLES FLUVIALES Y FORMAS RELACIONADAS
CON PREDOMINIO DE SEDIMENTACIÓN

Terraza baja y cauce actual
F2 (sobreelevación de cauce en
llanura de inundación)

CONOS DE ESPARCIMIENTO
Superficie de cono de
esparcimiento

PENDIENTES

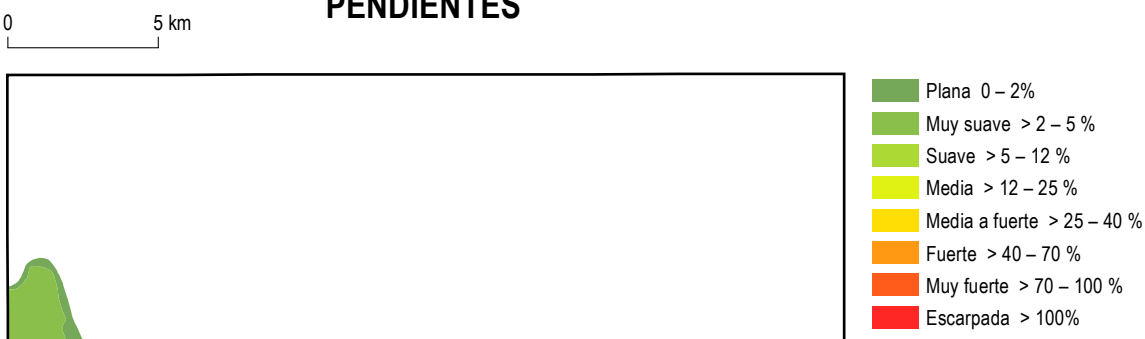

		UNIDAD EJECUTORA MAGAP-PRAT PROGRAMA SIGTIERRAS	
SISTERRAS			
Proyecto: Levantamiento de Cartografía Temática a escala 1:25.000 Lote 1			
Realizado por:		Fiscalizado por:	
Mapa Geomorfológico del cantón TAISHA, hoja 18 de 24, PV-C4			
Escala de trabajo 1:25.000	Escala de impresión 1:50.000	Fecha de elaboración: mayo de 2015	

INSUMO UTILIZADO
MACAP SIGTIERRAS
Modelo Digital de Elevación 1:5.000, 2010-2012
Ortofotografía 1:5.000, 2010-2012
Ortofotografía resolución menor de 5 m 2010-2013
Consorcio TRACASA-NIPSA
Trabajo de campo años 2014-2015
Cartografía de referencia
INGEMM
Cartografía geológica 1:100.000, 1:250.000
(para la Región Amazónica y 1:1.000.000. Diversos años
PRONAREG-ORSTOM
Mapa de Paisajes Naturales del Ecuador, 1:1.000.000, 1989

Fuente: Basado en la cartografía geológica 1:100.000
y 1:250.000 proporcionada por el INGEMM en febrero de 2014