

ECUADOR  
Escala 1:50.000

**AMBATO**  
**SISTEMAS PRODUCTIVOS**

MAPA CANTONAL 2 de 6      Hoja **ÑIV-A2**

## SISTEMAS PRODUCTIVOS

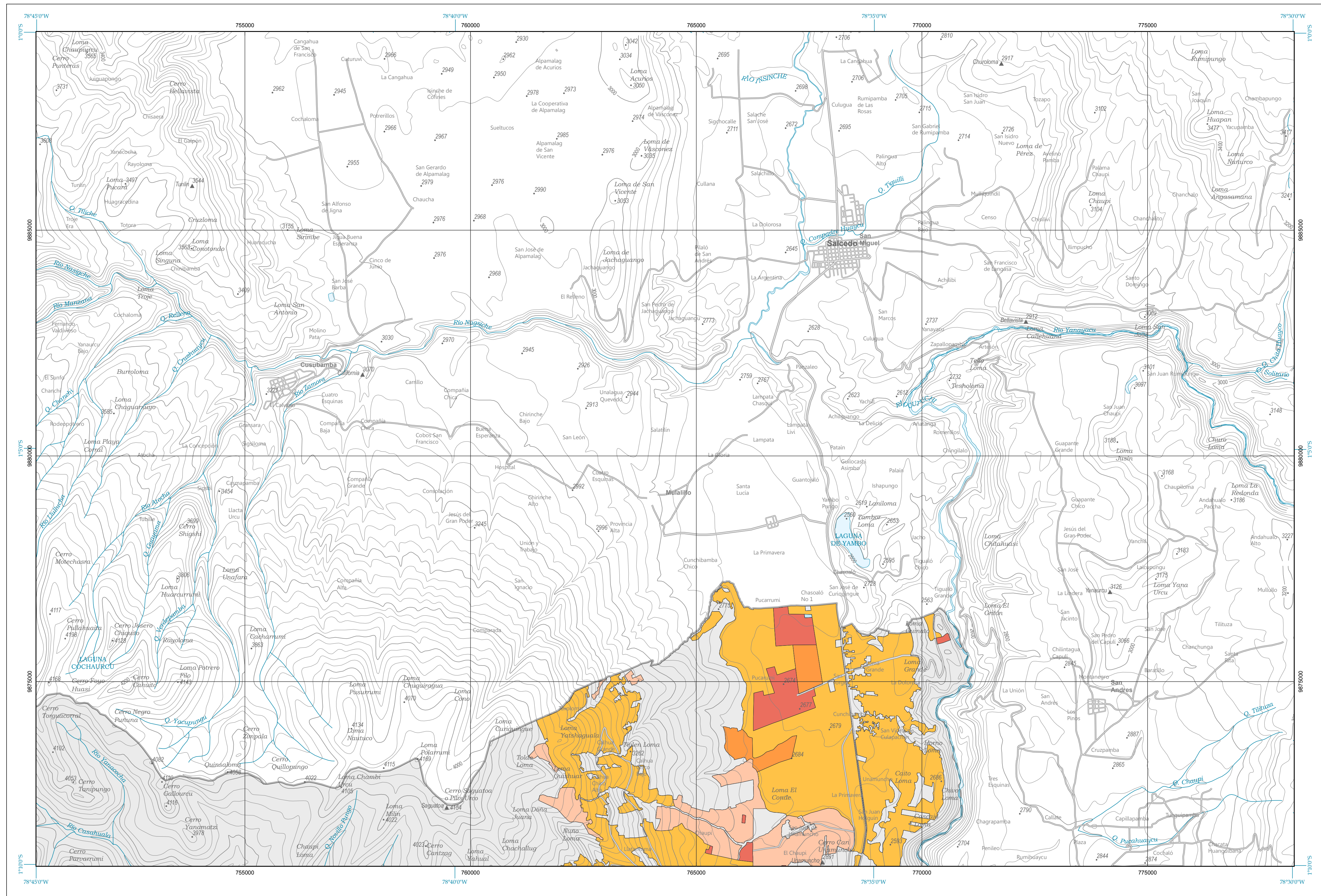

Base topográfica IGM  
CELIR, Límites Cantonales, escala 1:50.000, 2010-2012.  
(Carácter informativo y referencial)

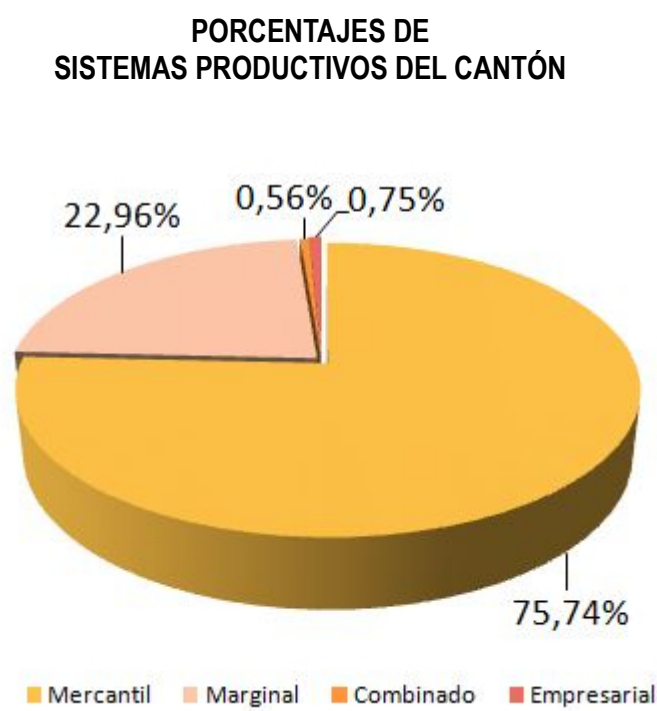
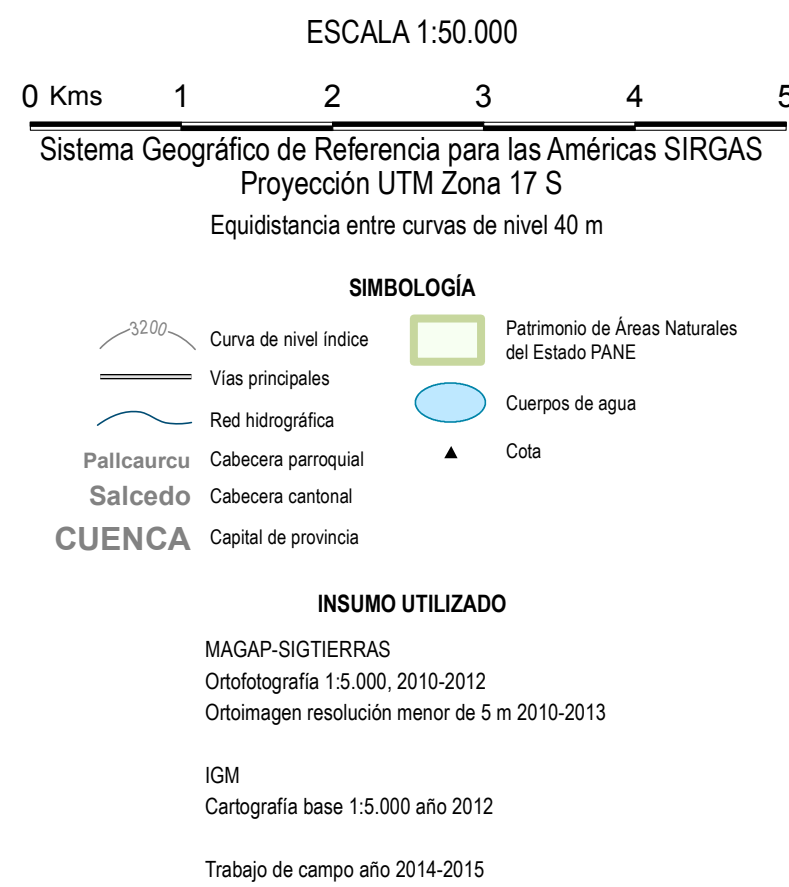
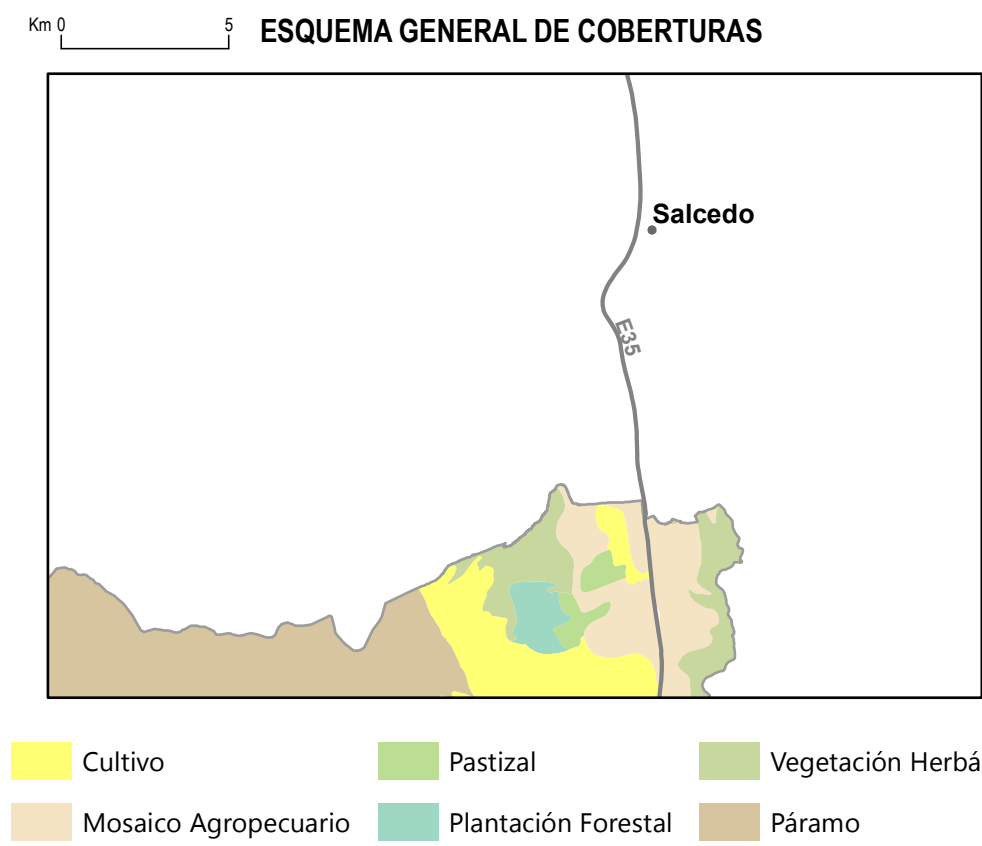

Empresarial

Combinado

Mercantil

Marginal

No aplicable

Este sistema de producción utiliza predominantemente el capital, en la compra de paquetes tecnológicos que se utilizan en las labores productivas, emplea mano de obra asalariada permanente (predominante) y ocasional. Su producción se vincula con los productos agroindustriales y de exportación, su objetivo principal es maximizar la tasa de ganancia.

Se caracteriza por la aplicación de un paquete tecnológico semi-tecnificado, las relaciones laborales están mayoritariamente sustentadas en la fuerza de trabajo asalariado que se combina con otras formas de remuneración. El destino de la producción generalmente es el mercado nacional, en especial para satisfacer la canasta básica familiar. Constituye un sistema de transición hacia uno de producción empresarial.

Este sistema se encuentra articulado con el mercado de consumo, pero su objetivo principal no es la reproducción del capital, dado que la escala de producción que maneja, limita la capitalización de la unidad de producción. Su economía se basa predominantemente en el ámbito del comercio y un porcentaje mínimo para el autoconsumo, mediante el intercambio y compensación de la canasta básica familiar. Principalmente, gira alrededor del productor en cuanto al predominio de fuerza de trabajo familiar u ocasionalmente asalariada en función de las necesidades.

Este sistema se encuentra predominantemente alejado de los efectos del crecimiento económico, pues el intercambio y los excedentes son mínimos. Utiliza mayoritariamente tecnología ancestral tradicional. El ingreso familiar se basa en la mayoría de los casos en rubros extras de la unidad de producción agropecuaria, como la venta de su fuerza de trabajo dentro y fuera de la actividad del agro.

Zona del territorio donde no existe una vocación agro productiva.

Estas descripciones corresponden a la forma más amplia de un sistema productivo, las mismas adquieren particularidades al referirse a un cultivo o zona específica.

A partir de los factores de producción (tierra, capital, y mano de obra) se establecen variables que permiten caracterizar la estructura de cada sistema. Estas variables se detallan en la siguiente matriz y sirven como pautas para caracterizar un Sistema Productivo, por lo que no necesariamente un sistema tiene todas las variables relacionadas con el mismo.

TIPO DE VARIABLE	ACTIVIDAD	VARIABLE	INDICADOR	SI DE ALTA INVERSIÓN		SI DE BAJA INVERSIÓN	
				EMPRESARIAL	COMBINADO	MERCANTIL	MARGINAL
Principal		Administración y/o gerencia asalariada	Administración y/o gerencia asalariada Ninguno	X	X	X	X
			Permanente	X			
			Ocasional		X		
			Básico			X	
			Ninguno				X
		Comercialización y destino	Exportador Industrial Intermediario Industria propia Ninguno	X   X	X X  X	X X  X	    X
		Maquinaria y Equipos	Maquinaria, Equipos e Infraestructura	X			
			Equipos		X	X	
			Maquinaria		X	X	
			Herramienta Manual				X
			Maquinaria e Infraestructura		X	X	
			Maquinaria y Equipos		X		
			Equipos e Infraestructura		X		
			Infraestructura			X	
	Agrícola Pecuaria Avícola Acuícola		Ninguno				X
		Mano de Obra	Asalariada Permanente Asalariada Ocasional (1) y Permanente (2 - 3) Familiar y Asalariada Ocasional Familiar y Prestatarios	X   	X   	  X	  X
		Asistencia Técnica	Permanente Ocasional Ninguno	X  	X  	X  	  X
		Tamaño y Manejo de Parcela	Intensivo Grande Intensivo Mediano Intensivo Pequeño (depende del cultivo) Extensivo Grande Extensivo Mediano Extensivo Pequeño	X     	X X    	   X	     X
			Riego	Con Riego (depende del cultivo) Sin Riego (depende del cultivo - zona)	X  	X  	X  X
		Alimentación Herbácea	Manejo Forrajero Pastos Seles Pasto Natural	X  	X X  	X X  	  X
			Carga Animal Bovina y Alimentación Suplementaria	Entre 1.5 a 1.8 UVA/ha Mayor al Rango sin Alimentación Suplementaria Menor al Rango sin Alimentación Suplementaria Menor al Rango sin Alimentación Suplementaria	X   	X   	   X
		Producción (leche)	Más de 12 l/v/día Entre 6 y 12 l/v/día Entre 1 y 5 l/v/día	   	  X	X  	   X
		Producción (carne)	Edad hasta 2 años (Bovinos) / Edad hasta 8 meses (Ovinos) Más de 2 años (Bovinos) / Más de 8 meses (Ovinos) Más de 2 Kg/animal/año	   	X   	X   	   X
		Producción (susa)	Más de 2 Kg/animal/año Entre 1 y 2 Kg/animal/año Menos a 1 Kg/animal/año	   	X X  	X X  	   X
		Avícola	Número de Aves (capacidad utilizada) Más de 5.000 aves Más de 2.000 y menos de 5.000 aves Menos de 2.000 aves	   	  X	   	   X
	Secundaria	Acuícola	Infraestructura Acuícola Adicional	Completa (empacadora) Parcial	X  	  X	
				Con Certificación Sin Certificado	X  	X  	  X
		Agrícola, Pecuaria Avícola, Acuícola	Certificación	Con Certificación Sin Certificado	X  	X  	  X
							X
		Pecuaria	Raza	Pura Mezcla Cría Cerca Eléctrica y Fertilización más de 2 veces Cerca Eléctrica y Fertilización 1 a 2 veces Cerca de Alambre y Fertilización 1 a 2 veces Cerca Eléctrica y Sin Fertilización Cerca de Alambre y Sin Fertilización Fertilización más de 2 veces sin cerca Fertilización 1 a 2 veces sin cerca Ninguno	X          	X   X X  X X  X	   X X       
				Vacunación Privada Vacunación Estatal Ninguna	X   	X   	   X

 <p>Ministerio de Agricultura, Ganadería, Acuacultura y Pesca</p> <p>(SISTEMAS)</p>	<h2 style="text-align: center;">UNIDAD EJECUTORA MAGAP-PRAT PROGRAMA SIERRARRAS</h2>	
<p style="text-align: center;"><b>Proyecto: Levantamiento de Cartografía Temática a escala 1:25.000 Lote 1</b></p>		
<p>Realizado por:</p>	<p style="text-align: center;">   </p>	<p>Fiscalizado por:</p>
<p style="text-align: center;"><b>Mapa de Sistemas Productivos del cantón AMBATO, hoja 2 de 6, NIV-A2</b></p>		
<p>Escala de trabajo 1:25.000</p>	<p>Escala de impresión 1:50.000</p>	<p>Fecha de elaboración: marzo de 2015</p>