

ECUADOR  
Escala 1:25.000

## CEVALLOS

### SISTEMAS PRODUCTIVOS

### MAPA CANTONAL

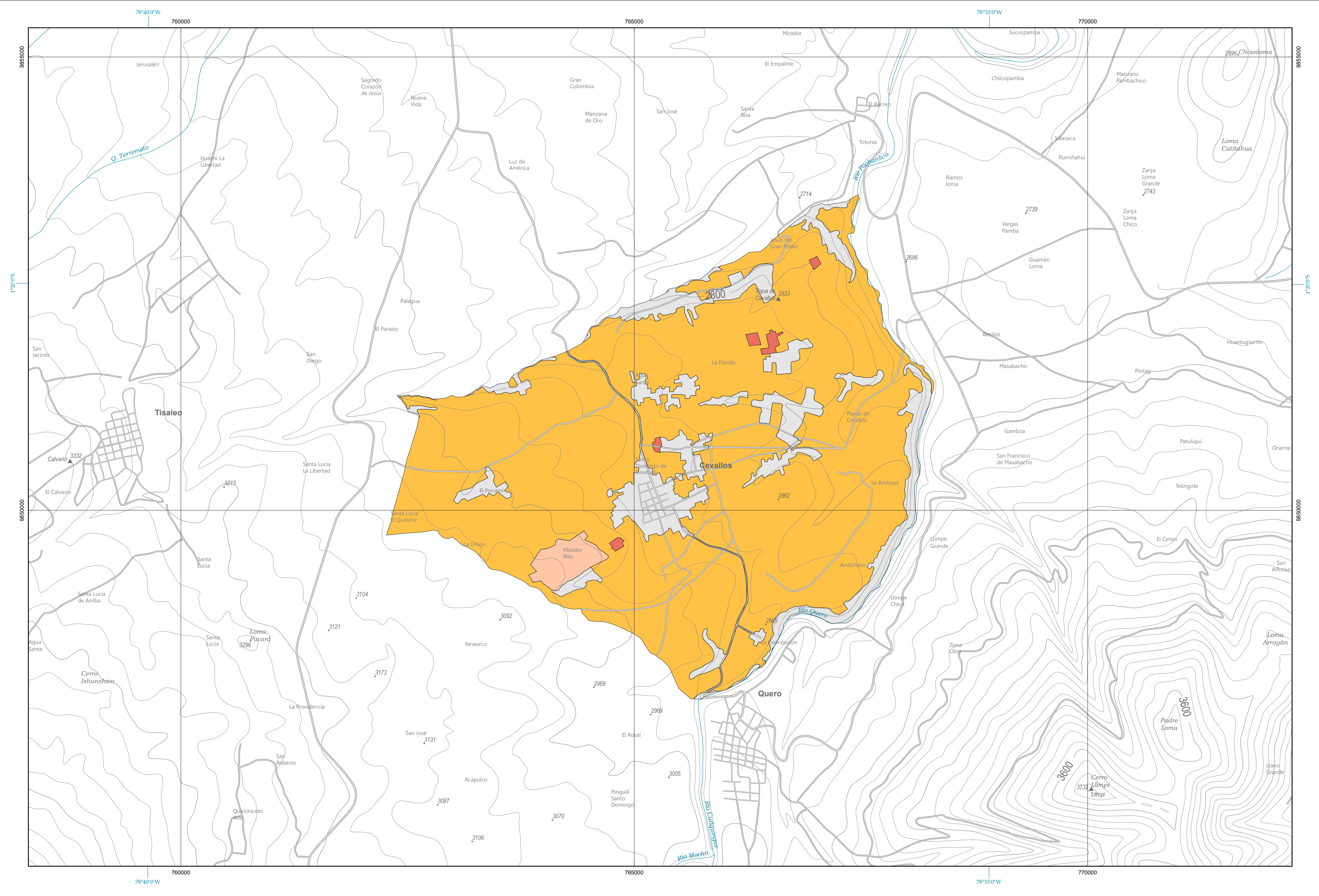

Base topográfica IGM  
CELUR, Límites Cantonales, escala 1:50.000, 2010-2012.  
(Carácter informativo y referencial)

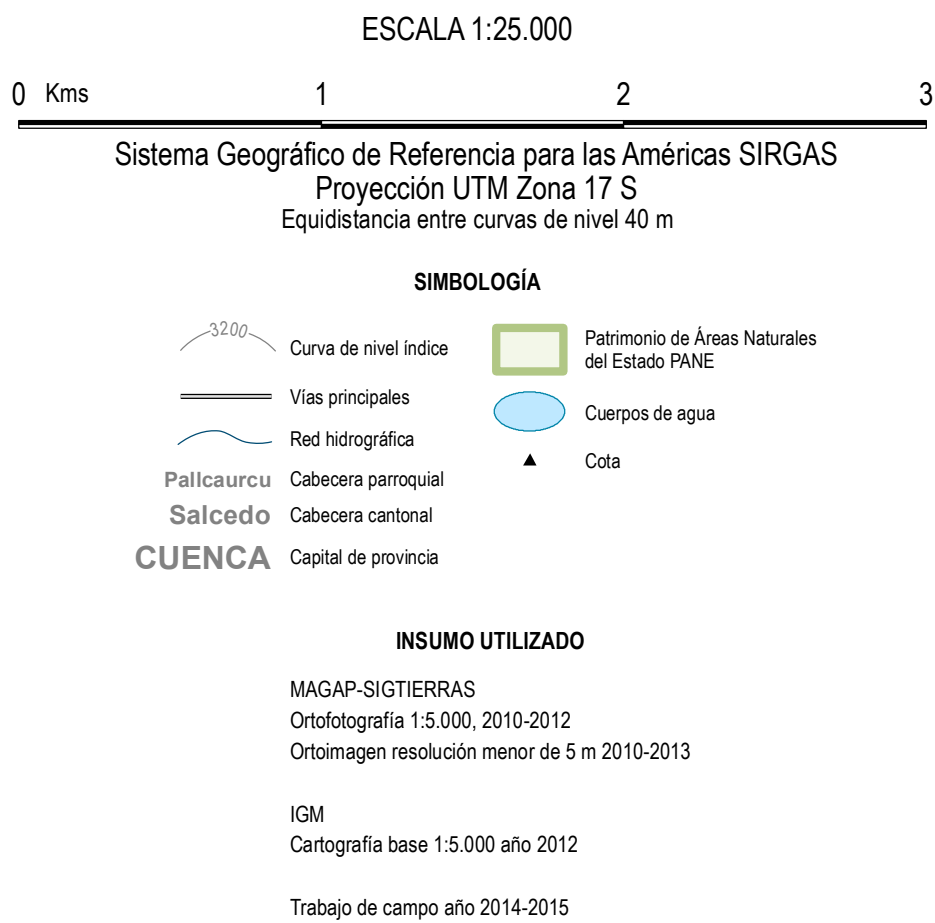
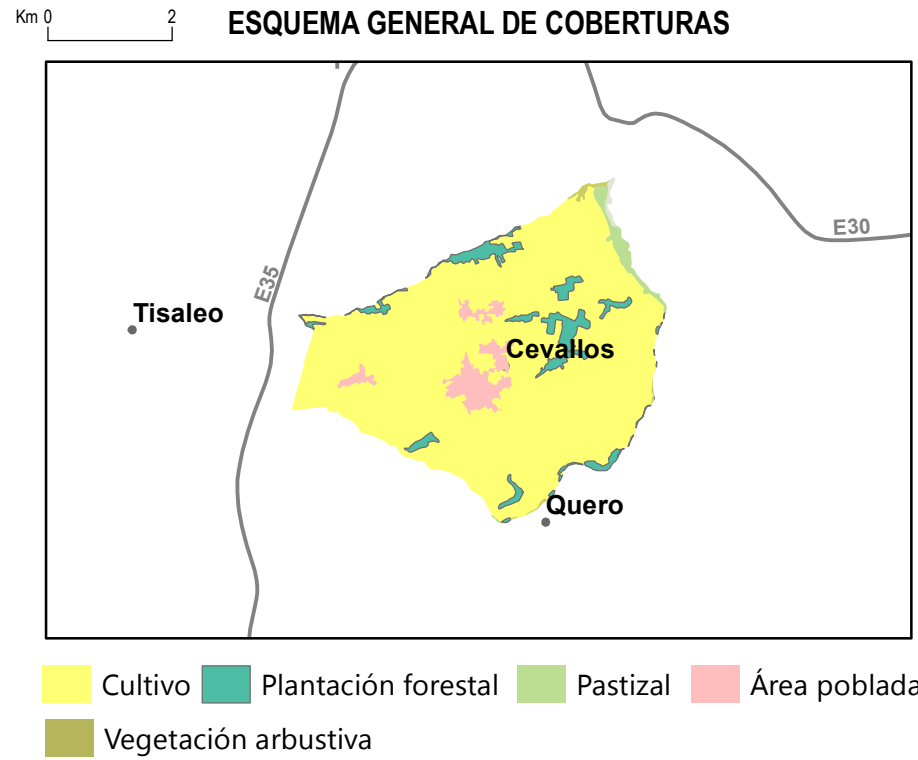
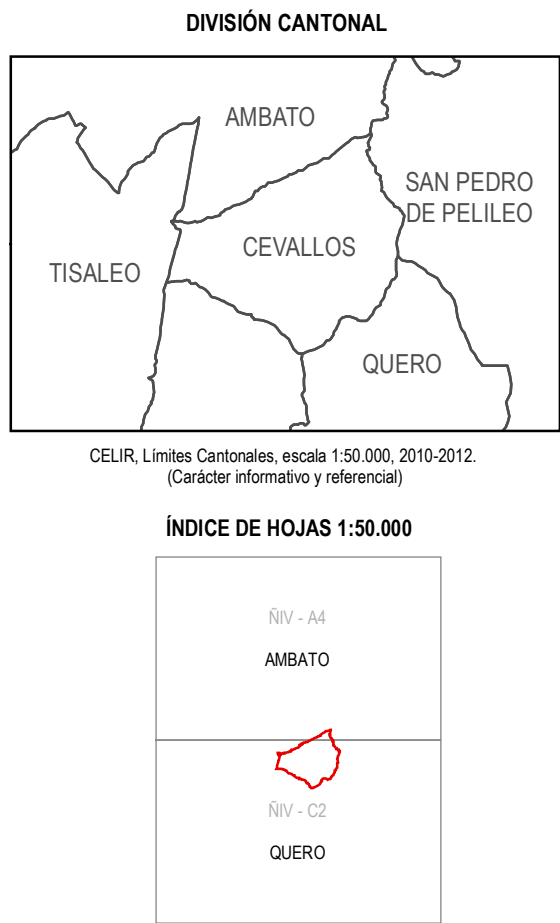

SISTEMAS PRODUCTIVOS

Empresarial

Combinado

Mercantil

Marginal

No aplicable

Este sistema de producción utiliza predominantemente el capital, en la compra de paquetes tecnológicos que se utilizan en las labores productivas, emplea mano de obra asalariada permanente (predominante) y ocasional. Su producción se vincula con los productos agroindustriales y de exportación, su objetivo principal es maximizar la tasa de ganancia.

Se caracteriza por la aplicación de un paquete tecnológico semi-tecnificado, las relaciones laborales están mayoritariamente sustentadas en la fuerza de trabajo asalariado que se combina con otras formas de remuneración. El destino de la producción generalmente es el mercado nacional, en especial para satisfacer la canasta básica familiar. Constituye un sistema de transición hacia uno de producción empresarial.

Este sistema se encuentra articulado con el mercado de consumo, pero su objetivo principal no es la reproducción del capital, dado que la escala de producción que maneja, limita la capitalización de la unidad de producción. Su economía se basa predominantemente en el ámbito del comercio y un porcentaje mínimo para el autoconsumo, mediante el intercambio y compensación de la canasta básica familiar. Principalmente, gira alrededor del productor en cuanto al predominio de fuerza de trabajo familiar u ocasionalmente asalariada en función de las necesidades.

Este sistema se encuentra predominantemente alejado de los efectos del crecimiento económico, pues el intercambio y los excedentes son mínimos. Utiliza mayoritariamente tecnología ancestral tradicional. El ingreso familiar se basa en la mayoría de los casos en rubros extras de la unidad de producción agropecuaria, como la venta de su fuerza de trabajo dentro y fuera de la actividad del agro.

Zona del territorio donde no existe una vocación agro productiva.

Estas descripciones corresponden a la forma más amplia de un sistema productivo, las mismas adquieren particularidades al referirse a un cultivo o zona específica.

de los factores de producción (tierra, capital, y mano de obra) se establecen variables que permiten caracterizar la estructura sistema. Estas variables se detallan en la siguiente matriz y sirven como pautas para caracterizar un Sistema Productivo, por lo necesariamente un sistema tiene todas las variables relacionadas con el mismo.

ACTIVIDAD	VARIABLE	INDICADOR	SP DE ALTA INVERSIÓN:		SP DE BAJA INVERSIÓN	
			EMPRESARIAL	COMBINADO	MERCANTIL	MARGINAL
Agrícola Pecuaria Avícola Acuícola	Administración y/o gerencia asalariada	Administración y/o gerencia asalariada	X	X	X	X
	Registros	Permanente	X			
		Ocasional		X		
		Básico			X	
		Ninguno				X
	Comercialización y destino	Exportador	X	X		
		Industria		X	X	
		Intermediario			X	
		Industria propia		X	X	
	Maquinaria y Equipos	Ninguno				X
		Maquinaria, Equipos e Infraestructura	X			
		Equipos		X	X	
		Maquinaria		X	X	
		Horizonte Manual				X
		Maquinaria e Infraestructura		X	X	
		Maquinaria y Equipos		X		
	Mano de Obra	Equipos e Infraestructura		X		
		Infraestructura			X	
		Ninguno				X
		Asalariado Permanente	X			
	Asistencia Técnica	Asalariado Ocasional (x) y Permanente (-)		X		
		Familiar y Asalariado Ocasional			X	
		Familiar y Predomnarios				X
	Tamaño y Manejo de Parcela	Permanente	X	X		
		Ocasional		X	X	
		Ninguno				X
		Intensivo Grande	X			
		Intensivo Mediano	X	X		
		Intensivo Pequeño (depende del cultivo)		X	X	
	Riego	Extensivo Grande			X	
Extensivo Mediano				X		
Extensivo Pequeño					X	
Con Riego (depende del cultivo)		X	X	X		
Pecuuario	Sin Riego (depende del cultivo - zona)			X	X	
	Alimentación Forrajera	Mezcla Forrajera	X	X		
		Pantusa Solo		X	X	
		Pasto Natural				X
	Carga Animal Bovina y Alimentación Suplementaria	Entre 1,3 a 1,8 UBL/ha	X	X		
		Mayor al Rango con Alimentación Suplementaria	X	X		
		Mayor al Rango sin Alimentación Suplementaria			X	X
		Menor al Rango con Alimentación Suplementaria			X	
	Producción (leche)	Menor al Rango sin Alimentación Suplementaria				X
		Más de 12 UBL/ha	X			
		Entre 6 y 12 UBL/ha		X	X	
	Producción (carne)	Entre 1 y 5 UBL/ha				X
		Edad hasta 2 años (Bovinos) / Edad hasta 8 meses (Ovinos)	X	X		
		Más de 2 años (Bovinos) / Más de 8 meses (Ovinos)			X	X
	Producción (huevo)	Más de 2 Kg/animal/año	X	X		
Entre 1 y 2 Kg/animal/año			X	X		
Menores a 1 Kg/animal/año				X	X	
Avícola	Más de 2.000 aves	X				
	Más de 2.000 y menos de 5.000 aves		X			
	Menos de 2.000 aves			X		
Acuícola	Infraestructura Acuícola Adicional	Completa (empacadora)	X			
	Parcial			X		
Agrícola, Pecuaria, Avícola, Acuícola	Certificación	Con Certificación	X	X		
	Sin Certificado				X	X
Pecuuario	Raza	Pura	X			
		Mestizo		X	X	
		Criolla			X	X
	Manejo de Pastura	Cerca Eléctrica y Fertilización más de 2 veces	X	X		
		Cerca Eléctrica y Fertilización 1 a 2 veces		X		
		Cerca de Alambre y Fertilización más de 2 veces	X	X		
		Cerca de Alambre y Fertilización 1 a 2 veces		X	X	
		Cerca Eléctrica y Sin Fertilización		X	X	
		Cerca de Alambre y Sin Fertilización			X	
		Fertilización más de 2 veces sin cerca			X	
		Fertilización 1 a 2 veces sin cerca				X
	Sanidad	Ninguno				X
		Vacunación Privada	X	X		
		Vacunación Estatal	X	X	X	
		Ninguna			X	X

 <p>Ministerio de Agricultura, Ganadería, Acuicultura y Pesca</p>	UNIDAD EJECUTORA MAGAP-PRAT PROGRAMA SIGTIERRAS		
SISTEMAS PRODUCTIVOS			
Proyecto: Levantamiento de Cartografía Temática a escala 1:25.000 Lote 1			
Realizado por:	 <b>CONSORCIO</b> <b>Tracasa/INPSA</b>	Fiscalizado por:	 <b>CONSORCIO</b> <b>Ingemat/Ingematika</b>
Mapa de sistemas productivos del cantón CEVALLOS			
Escala de trabajo 1:25.000		Escala de impresión 1:25.000	
		Fecha de elaboración: marzo de 2015	