

ECUADOR  
Escala 1:50.000

# PALANDA

## SISTEMAS PRODUCTIVOS

MAPA CANTONAL 6 de 10 Hoja NVII-D4

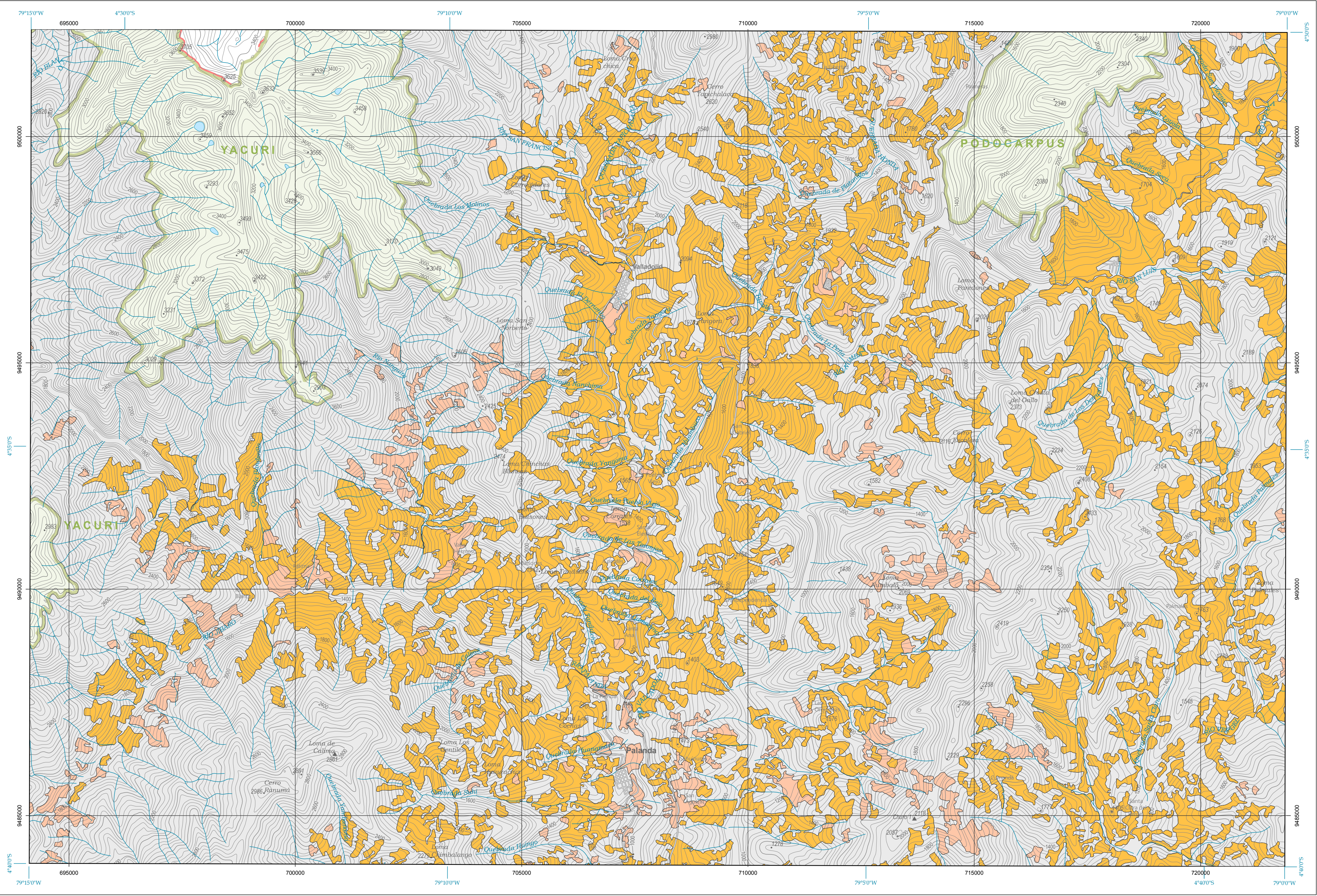

Base topográfica IGM  
CELIR, Límites Cantonales, escala 1:50.000, 2010-2012.  
(Carácter informativo y referencial)

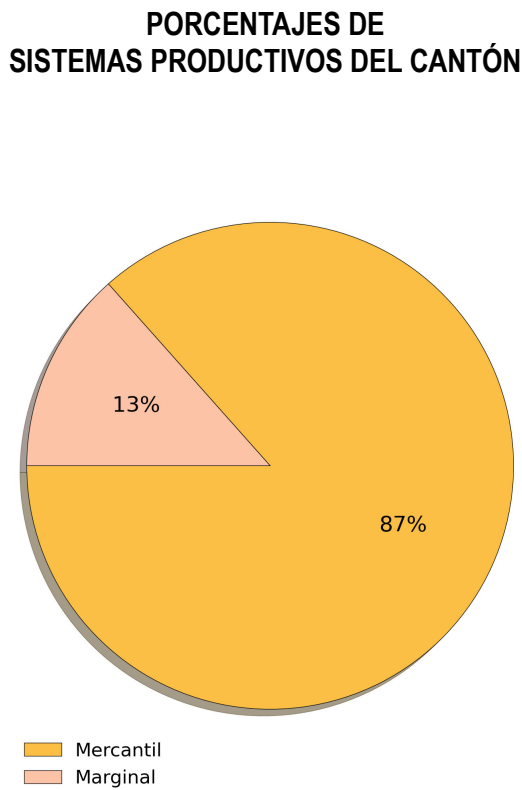
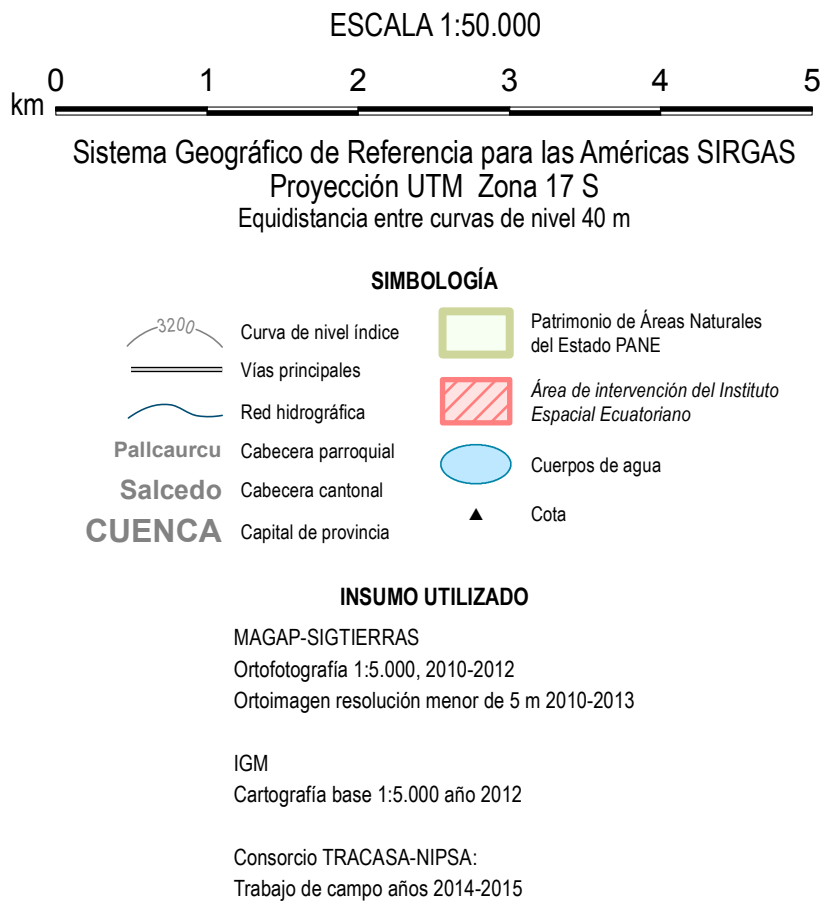
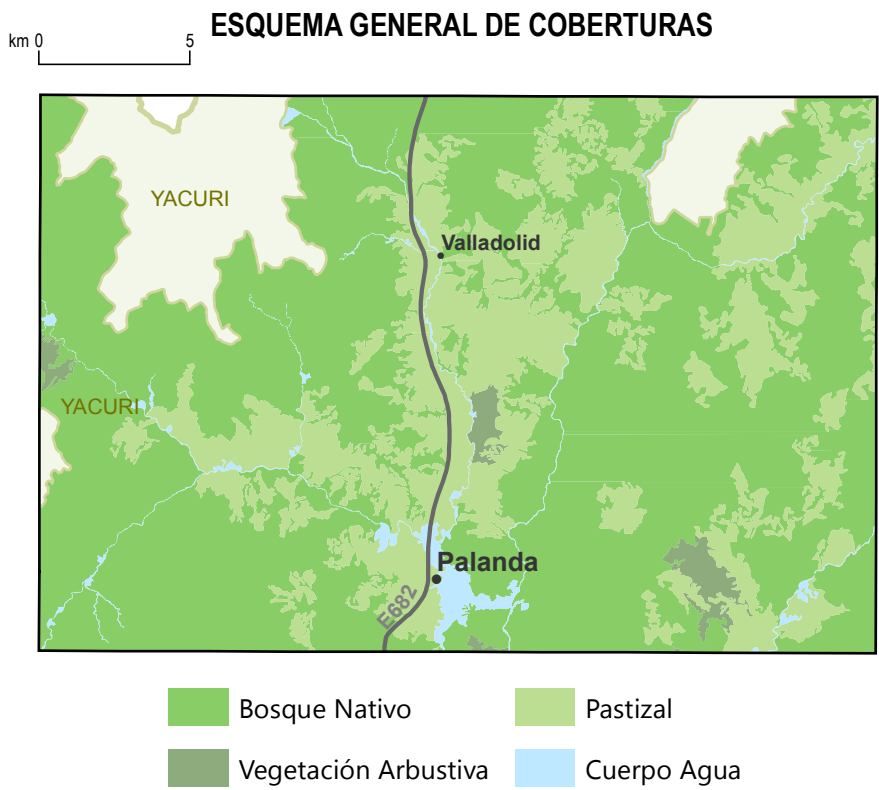

### Empresarial



Este sistema de producción utiliza predominantemente el capital, en la compra de paquetes tecnológicos que se utilizan en las labores productivas, emplea mano de obra asalariada permanente (predominante) y ocasional. Su producción se vincula con los productos agroindustriales y de exportación, su objetivo principal es maximizar la tasa de ganancia.

### Combinado



Se caracteriza por la aplicación de un paquete tecnológico semi-tecnificado, las relaciones laborales están mayoritariamente sustentadas en la fuerza de trabajo asalariado que se combina con otras formas de remuneración. El destino de la producción generalmente es el mercado nacional, en especial para satisfacer la canasta básica familiar. Constituye un sistema de transición hacia uno de producción empresarial.

### Mercantil



Este sistema se encuentra articulado con el mercado de consumo, pero su objetivo principal no es la reproducción del capital, dado que la escala de producción que maneja, limita la capitalización de la unidad de producción. Su economía se basa predominantemente en el ámbito del comercio y un porcentaje mínimo para el autoconsumo, mediante el intercambio y compensación de la canasta básica familiar. Principalmente, gira alrededor del productor en cuanto al predomino de fuerza de trabajo familiar u ocasionalmente asalariada en función de las necesidades.

### Marginal



Este sistema se encuentra predominantemente alejado de los efectos del crecimiento económico, pues el intercambio y los excedentes son mínimos. Utiliza mayoritariamente tecnología ancestral tradicional. El ingreso familiar se basa en la mayoría de los casos en rubros extras de la unidad de producción agropecuaria, como la venta de su fuerza de trabajo dentro y fuera de la actividad del agro.

### No aplicable



Zona del territorio donde no existe una vocación agro productiva.

Estas descripciones corresponden a la forma más amplia de un sistema productivo, las mismas adquieren particularidades al referirse a un cultivo o zona específica.

A partir de los factores de producción (tierra, capital, y mano de obra) se establecen variables que permiten caracterizar la estructura de cada sistema. Estas variables se detallan en la siguiente matriz y sirven como pautas para caracterizar un Sistema Productivo, por lo que no necesariamente un sistema tiene todas las variables relacionadas con el mismo.

TIPO DE VARIABLE	ACTIVIDAD	VARIABLE	INDICADOR	SF DE ALTA INVERSIÓN		SF DE BAJA INVERSIÓN	
				EMPRESARIAL	COMBINADO	MERCANTIL	MARGINAL
Principal	Administración y/o gestión empresarial	Administración y/o gestión empresarial	Administración y/o gestión empresarial	X	X	X	X
		Permanente	Permanente	X			
		Ocasional	Ocasional		X		
		Básico	Básico			X	
		Ninguno	Ninguno				X
		Exportador	Exportador	X	X		
		Industria	Industria		X	X	
		Inmediario	Inmediario			X	
		Industria propia	Industria propia		X	X	
		Ninguno	Ninguno				X
	Agricultura	Maquinaria, Equipos e Infraestructura	Maquinaria, Equipos e Infraestructura	X			
		Equipos	Equipos		X	X	
		Maquinaria	Maquinaria		X	X	
		Horizontes Manual	Horizontes Manual				X
		Maquinaria e Infraestructura	Maquinaria e Infraestructura		X	X	
		Maquinaria y Equipos	Maquinaria y Equipos		X		
		Equipos e Infraestructura	Equipos e Infraestructura		X		
		Infraestructura	Infraestructura			X	
		Ninguno	Ninguno				X
		Acabado Permanente	Acabado Permanente	X			
	Mano de Obra	Acabado Ocasional (+) y Permanente (-)	Acabado Ocasional (+) y Permanente (-)		X		
		Familiar y Asalariado Ocasional	Familiar y Asalariado Ocasional			X	
		Familiar y Permanente	Familiar y Permanente				X
		Permanente	Permanente	X			
		Ocasional	Ocasional		X	X	
		Ninguno	Ninguno				X
		Intensivo Grande	Intensivo Grande	X			
		Intensivo Mediano	Intensivo Mediano		X		
		Intensivo Pequeño (depende del cultivo)	Intensivo Pequeño (depende del cultivo)		X	X	
		Extensivo Grande	Extensivo Grande			X	
	Riego	Extensivo Mediano	Extensivo Mediano			X	
		Extensivo Pequeño	Extensivo Pequeño				X
		Con Riego (depende del cultivo)	Con Riego (depende del cultivo)	X	X	X	
		Sin Riego (depende del cultivo - zona)	Sin Riego (depende del cultivo - zona)			X	X
		Mezcla Forrajera	Mezcla Forrajera	X	X		
		Pastura Solo	Pastura Solo		X	X	
		Pasto Natural	Pasto Natural				X
		Entre 1,2 a 1,8 U/ha	Entre 1,2 a 1,8 U/ha	X	X		
		Carga Animal Bovina y Alimentación Suplementaria	Carga Animal Bovina y Alimentación Suplementaria	X	X		
		Mayor al Rango sin Alimentación Suplementaria	Mayor al Rango sin Alimentación Suplementaria			X	X
Secundarias	Pecuario	Menor al Rango sin Alimentación Suplementaria	Menor al Rango sin Alimentación Suplementaria			X	
		Más de 12 U/ha	Más de 12 U/ha	X			
		Entre 6 y 12 U/ha	Entre 6 y 12 U/ha		X	X	
		Entre 1 y 5 U/ha	Entre 1 y 5 U/ha				X
		Edad hasta 1 año (Bovinos) / Edad hasta 8 meses (Ovinos)	Edad hasta 1 año (Bovinos) / Edad hasta 8 meses (Ovinos)	X	X		
		Más de 2 años (Bovinos) / Más de 8 meses (Ovinos)	Más de 2 años (Bovinos) / Más de 8 meses (Ovinos)			X	X
		Más de 2 kg/animal/año	Más de 2 kg/animal/año	X	X		
		Entre 1 y 2 kg/animal/año	Entre 1 y 2 kg/animal/año		X	X	
		Menores a 1 kg/animal/año	Menores a 1 kg/animal/año			X	X
		Más de 5.000 aves	Más de 5.000 aves	X			
	Avícola	Más de 2.000 y menos de 5.000 aves	Más de 2.000 y menos de 5.000 aves		X		
		Menos de 2.000 aves	Menos de 2.000 aves			X	
		Infraestructura Avícola	Infraestructura Avícola	X			
		Adicional	Adicional		X		
		Completa (empacadora)	Completa (empacadora)				
		Con Certificación	Con Certificación	X	X		
		Sin Certificación	Sin Certificación			X	X
		Puro	Puro	X			
		Mestizo	Mestizo		X	X	
		Criollo	Criollo			X	X
	Manejo de Pastura	Cerca Eléctrica y Fertilización más de 2 veces	Cerca Eléctrica y Fertilización más de 2 veces	X	X		
		Cerca Eléctrica y Fertilización 1 a 2 veces	Cerca Eléctrica y Fertilización 1 a 2 veces		X		
		Cerca de Alambre y Fertilización más de 2 veces	Cerca de Alambre y Fertilización más de 2 veces	X	X		
		Cerca de Alambre y Fertilización 1 a 2 veces	Cerca de Alambre y Fertilización 1 a 2 veces		X	X	
		Cerca Eléctrica y Sin Fertilización	Cerca Eléctrica y Sin Fertilización			X	
		Cerca de Alambre y Sin Fertilización	Cerca de Alambre y Sin Fertilización			X	
		Fertilización más de 2 veces sin cerca	Fertilización más de 2 veces sin cerca			X	
		Fertilización 1 a 2 veces sin cerca	Fertilización 1 a 2 veces sin cerca			X	
		Ninguno	Ninguno				X
		Vacunación Privada	Vacunación Privada	X	X		
Sanidad	Sanidad	Vacunación Estatal	Vacunación Estatal	X	X	X	
		Ninguno	Ninguno			X	X