

ECUADOR
Escala 1:50.000

SISTEMAS PRODUCTIVOS

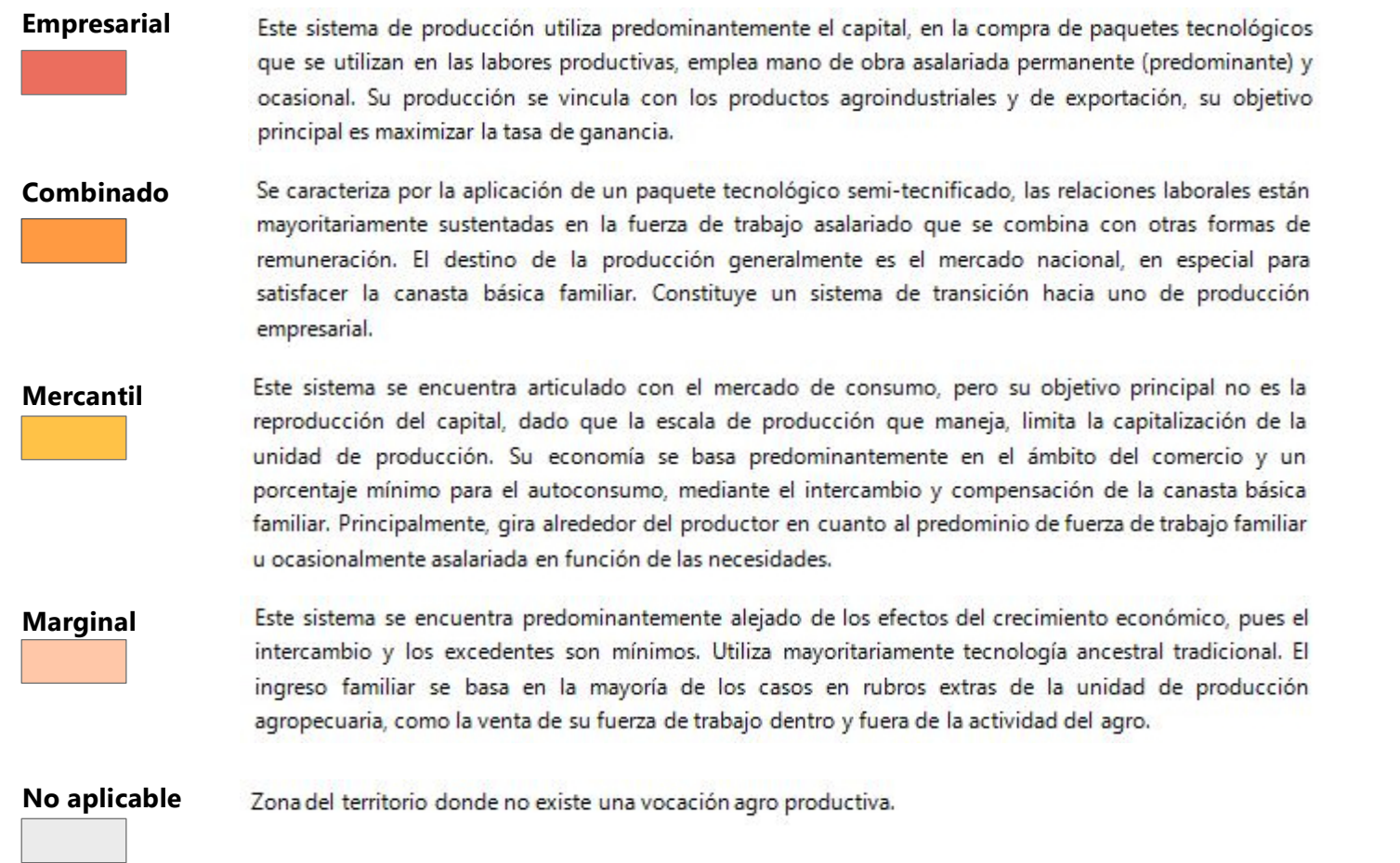

A partir de los factores de producción (tierra, capital, y mano de obra) se establecen variables que permiten caracterizar la estructura de cada sistema. Estas variables se detallan en la siguiente matriz y sirven como pautas para caracterizar un Sistema Productivo, por lo que no necesariamente un sistema tiene todas las variables relacionadas con el mismo.

TIPO DE VARIABLE	ACTIVIDAD	VARIABLE	INDICADOR	SI DE ALTA INVERSIÓN		SI DE BAJA INVERSIÓN			
				EMPRESARIA,	COMBINADO	MERCANTIL	MARGINAL		
Principal	Agrícola Pecuaria Avícola Acuícola	Administración y/o gerencia asociada	Administración y/o gerencia asociada	X	X	X	X		
		Registros	Ninguno						
			Permanente	X					
			Ocasional		X				
			Básico			X			
		Comercialización y destino	Ninguno					X	
			Exportador	X	X				
			Industria		X	X			
			Intermediario			X			
		Maquinaria y Equipos	Industria propia		X	X			
			Ninguno					X	
			Maquinaria, Equipos e Infraestructura	X					
			Equipos		X	X			
			Maquinaria		X	X			
			Herramienta Manual					X	
			Maquinaria e Infraestructura		X	X			
			Maquinaria y Equipos		X				
			Equipos e Infraestructura		X				
			Infraestructura			X			
		Mano de Obra	Ninguno					X	
			Asalariado Permanente	X					
			Asalariado Ocasional (+) y Permanente (-)		X		X		
		Asistencia Técnica	Familiar y Asalariado Ocasional					X	
			Familiar y Prestatarios						
			Permanente	X	X				
		Tamaño y Manejo de Parcela	Ocasional		X	X			
			Ninguno					X	
			Intensivo Grande	X					
			Intensivo Mediano	X	X				
			Intensivo Pequeño (depende del cultivo)		X	X			
			Extensivo Grande			X			
			Extensivo Mediano			X			
			Extensivo Pequeño				X		
		Riego	Con Riego (depende del cultivo)	X	X	X			
			Sin Riego (depende del cultivo - zona)			X	X		
		Pecuario	Alimentación Herbívora	Mezcla Forrajera	X	X			
				Pastura Solo		X	X		
			Carga Animal Bovina y Alimentación Suplementaria	Pasto Natural					X
				Entre 1 y 1.8 UBL/ha	X	X			
				Mayor al Rango con Alimentación Suplementaria	X	X			
Mayor al Rango sin Alimentación Suplementaria					X	X			
Menor al Rango con Alimentación Suplementaria					X				
Menor al Rango sin Alimentación Suplementaria							X		
Producción (leche)	Más de 12 L/v/día		X						
	Entre 6 y 12 L/v/día			X	X				
Producción (carne)	Entre 1 y 5 L/v/día						X		
	Edad hasta 2 años (Bovinos) / Edad hasta 6 meses (Ovinos)		X	X					
	Más de 2 años (Bovinos) / Más de 8 meses (Ovinos)			X	X				
	Más de 2 Kg/animal/año	X	X						
Producción (carne)	Entre 1 y 2 Kg/animal/año		X	X					
	Menores a 1 Kg/animal/año			X	X				
Avícola	Número de Aves (capacidad utilizada)	Más de 5,000 aves	X						
		Menos de 2,000 aves		X		X			
Acuícola	Infraestructura Acuícola	Completa (empacadora)	X						
	Adicional	Parcial		X					
Secundario	Agrícola, Pecuaria Avícola, Acuícola	Certificación	Con Certificación	X	X				
			Sin Certificado			X	X		
	Pecuario	Raza	Pura	X					
			Mestizo		X	X			
			Criolla				X	X	
		Manejo de Pastura	Cerca Eléctrica y Fertilización más de 2 veces	X	X				
			Cerca Eléctrica y Fertilización 1 a 2 veces		X				
			Cerca de Alambre y Fertilización más de 2 veces	X	X				
			Cerca de Alambre y Fertilización 1 a 2 veces		X	X			
			Cerca Eléctrica y Sin Fertilización	X	X				
			Cerca de Alambre y Sin Fertilización			X			
			Fertilización más de 2 veces sin cerca			X			
			Fertilización 1 a 2 veces sin cerca			X			
			Ninguno					X	
			Sanidad	Vacunación Privada	X	X			
		Vacunación Estatal		X	X	X			
		Ninguna				X	X		

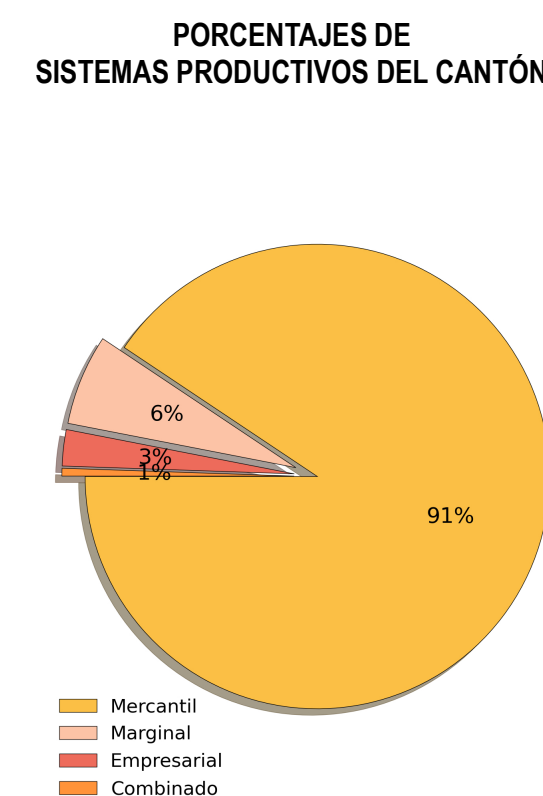
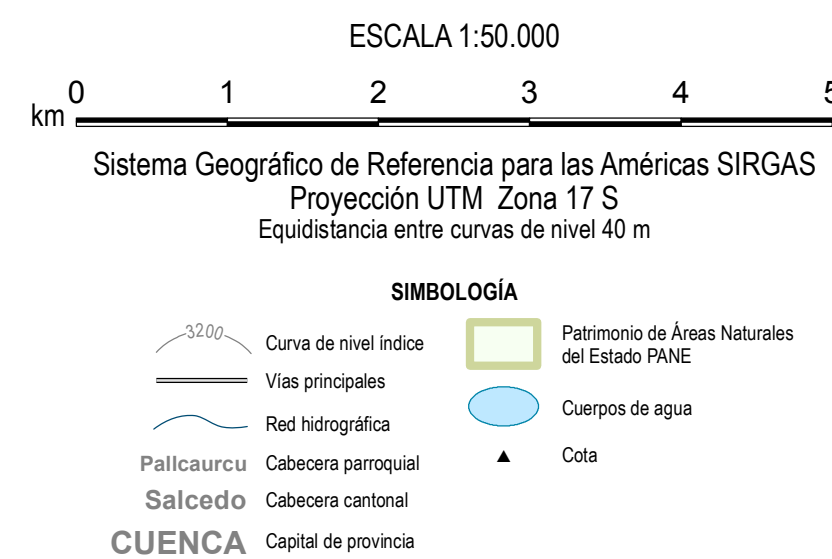
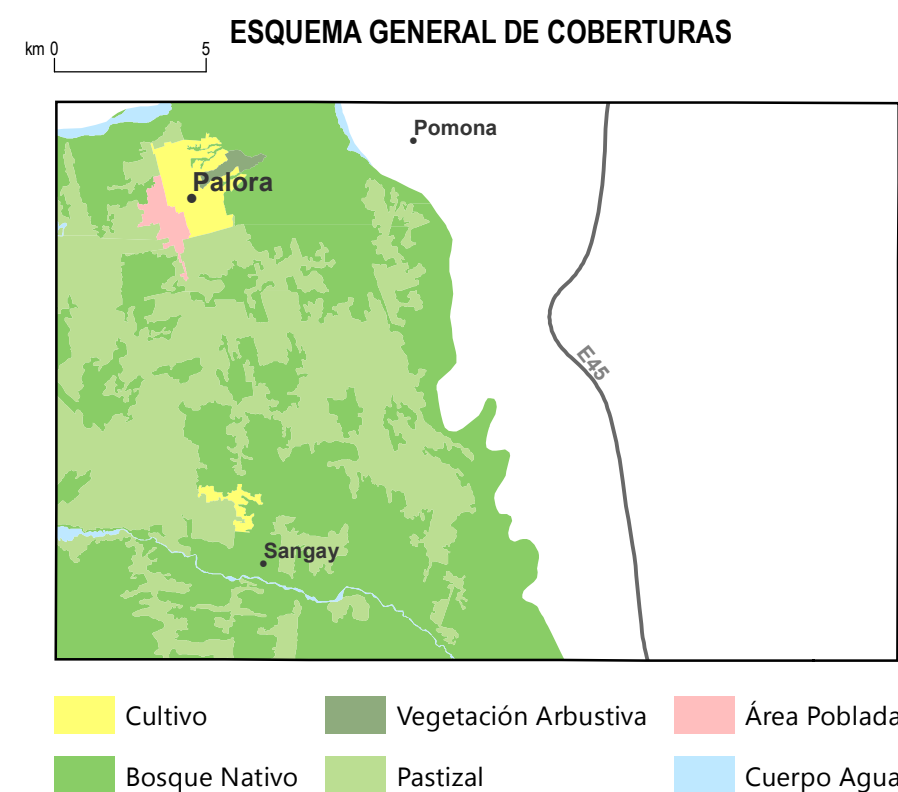

 <p>Ministerio de Agricultura, Ganadería, Acuicultura y Pesca</p>	<p align="center">UNIDAD EJECUTORA MAGAP-PRAT PROGRAMA SIGTIERRAS</p>	
<p>Proyecto: Levantamiento de Cartografía Temática a escala 1:25.000 Lote 2</p>		
<p>Realizado por:</p>		<p>Fiscalizado por:</p> 
<p>Mapa de Sistemas Productivos del cantón PALORA, hoja 7 de 9, OIV-E1</p>		
<p>Escala de trabajo 1:25.000</p>	<p>Escala de impresión 1:50.000</p>	<p>Fecha de elaboración: mayo de 2015</p>